

REKAPITULACE STAVBY

Kód: 201817
Stavba: ZŠ U Stadionu 756, Chrudim - Rekonstrukce šaten a umýváren tělocvičny

KSO: CC-CZ:
Místo: Datum: 23.4.2019
Zadavatel: IČ:
DIČ:
Uchazeč: IČ: 25250167
D&D PROFI s.r.o. DIČ: 25250167
Projektant: IČ:
DIČ:

Poznámka:

Soupis prací je sestaven s využitím Cenové soustavy ÚRS. Položky, které pochází z této cenové soustavy, jsou ve sloupci 'Cenová soustava' označeny popisem 'CS ÚRS' a úrovní příslušného kalendářního pololetí. Veškeré další informace vymezení popis a podmínky použití těchto položek z Cenové soustavy, které nejsou uvedeny přímo v soupisu prací, jsou neomezeně dále k dispozici na www.cs-urs.cz, sekce Cenové a technické podmínky. U neceníkových položek (R-položky, položky s neceníkovým číslem nebo položky u kterých je to uvedeno v poznámce) je nutné započítat případný přesun hmot do jejich cen za dodávku a montáž dle pracovního postupu zhotovitele!!!

Výkaz výměr obsahuje pro manipulaci s vytěženou zeminou nebo vybouranými hmotami položky, které jsou limitovány určitou vzdáleností pro vodorovné přemístění, která vychází z předpokladu projektanta. Skutečné místo pro uložení vytěžené zeminy či vybouraných hmot si zajišťuje uchazeč dle svého technologického plánu a je na uchazeči jaká místa pro uložení zeminy či vybouraných hmot zvolí. Do nabídkové ceny musí uchazeč zakalkulovat skutečné náklady podle odvozní vzdálenosti bez ohledu na to, jaká vzdálenost je uvedena v popise položky. Platí pro všechny položky vodorovného přemístění zeminy, sutí, či vybouraných hmot.

Uchazeč (zhotovitel) si jednotkové ceny za položky lešení přizpůsobí vlastnímu způsobu zajištění práce ve výškách. Tím pak odpadnou případné nároky na vícepráce a méněpráce při jiném způsobu zajištění práce ve výškách (plošiny, věže, řadové lešení, atd.). Uchazeč (zhotovitel) si jednotkovou cenu za položku pronájmu přizpůsobí vlastní době použití. Tím pak odpadnou případné nároky na vícepráce a méněpráce při jiné délce pronájmu.

Cena bez DPH			1 305 073,82
DPH základní	Sazba daně 21,00%	Základ daně 1 305 073,82	Výše daně 274 065,50
snížená	15,00%	0,00	0,00
Cena s DPH v CZK			1 579 139,32



REKAPITULACE OBJEKTŮ STAVBY A SOUPISŮ PRACÍ

Kód: 201817

Stavba: ZŠ U Stadionu 756, Chrudim - Rekonstrukce šaten a umýváren tělocvičny

Místo: Datum: 23.04.2019

Zadavatel: Projektant:

Uchazeč: D&D PROFI s.r.o.

Kód	Objekt, Soupis prací	Cena bez DPH [CZK]	Cena s DPH [CZK]	Typ
Náklady stavby celkem		1 305 073,82	1 579 139,32	
201817	ZŠ U Stadionu 756, Chrudim - Rekonstrukce šaten a umýváren tělocvičny	1 305 073,82	1 579 139,32	STA

KRYCÍ LIST SOUPISU

Stavba:

ZŠ U Stadionu 756, Chrudim - Rekonstrukce šaten a umýváren tělocvičny

KSO:

CC-CZ:

Místo:

Datum: 23.04.2019

Zadavatel:

IČ:

DIČ:

Uchazeč:

D&D PROFÍ s.r.o.

IČ: 25250167

DIČ: 25250167

Projektant:

IČ:

DIČ:

Poznámka:

Soupis prací je sestaven s využitím Cenové soustavy ÚRS. Položky, které pochází z této cenové soustavy, jsou ve sloupci 'Cenová soustava' označeny popisem 'CS ÚRS' a úrovní příslušného kalendářního pololetí. Veškeré další informace vymežující popis a podmínky použití těchto položek z Cenové soustavy, které nejsou uvedeny přímo v soupisu prací, jsou neomezeně dále k dispozici na www.cs-urs.cz, sekce Cenové a technické podmínky. U neceníkových položek (R-položky, položky s neceníkovým číslem nebo položky u kterých je to uvedeno v poznámce) je nutné započítat případný přesun hmot do jejich cen za dodávku a montáž dle pracovního postupu zhotovitele!!! Výkaz výměr obsahuje pro manipulaci s vytěženou zeminou nebo vybouranými hmotami položky, které jsou limitovány určitou vzdáleností pro vodorovné přemístění, která vychází z předpokladu projektanta. Skutečné místo pro uložení vytěžené zeminy či vybouraných hmot si zajišťuje uchazeč dle svého technologického plánu a je na uchazeči jaká místa pro uložení zeminy či vybouraných hmot zvolí. Do nabídkové ceny musí uchazeč zakalkulovat skutečné náklady podle odvozní vzdálenosti bez ohledu na to, jaká vzdálenost je uvedena v popise položky. Platí pro všechny položky vodorovného přemístění zeminy, suti, či vybouraných hmot. Uchazeč (zhotovitel) si jednotkové ceny za položky lešení přizpůsobí vlastnímu způsobu zajištění práce ve výškách. Tím pak odpadnou případné nároky na vícepráce a méněpráce při jiném způsobu zajištění práce ve výškách (plošiny, věže, řadové lešení, atd.). Uchazeč (zhotovitel) si jednotkovou cenu za položku pronájmu přizpůsobí vlastní době použití. Tím pak odpadnou případné nároky na vícepráce a méněpráce při jiné délce pronájmu.

Cena bez DPH				1 305 073,82
		Základ daně	Sazba daně	Výše daně
DPH základní		1 305 073,82	21,00%	274 065,50
snížená		0,00	15,00%	0,00
Cena s DPH	v CZK			1 579 139,32

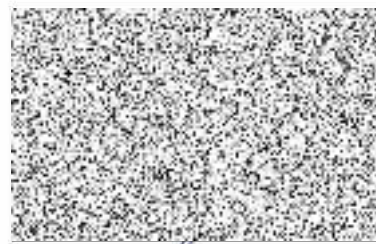

REKAPITULACE ČLENĚNÍ SOUPISU PRACÍ

Stavba:

ZŠ U Stadionu 756, Chrudim - Rekonstrukce šaten a umýváren tělocvičny

Místo:

Datum: 23.04.2019

Zadavatel:

Projektant:

Uchazeč: D&D PROFI s.r.o.

Kód dílu - Popis

Cena celkem [CZK]

Náklady soupisu celkem

1 305 073,82

HSV - Práce a dodávky HSV	348 057,92
1 - Zemní práce	25 648,45
3 - Svislé a kompletní konstrukce	5 290,64
61 - Úprava povrchů vnitřních	75 049,18
63 - Podlahy a podlahové konstrukce	58 424,22
94 - Lešení a stavební výtahy	3 494,96
95 - Různé dokončovací konstrukce a práce pozemních staveb	36 033,52
96 - Bourání konstrukcí	47 454,04
981 - Výměna kanalizace pod podlahou chodby - práce HSV	36 049,54
997 - Přesun sutě	45 453,63
998 - Přesun hmot	15 159,74
PSV - Práce a dodávky PSV	908 519,90
711 - Izolace proti vodě, vlhkosti a plynům	26 593,85
7111 - Výměna kanalizace pod podlahou chodby - práce 711	2 133,26
720 - Zdravotechnické instalace	371 380,00
735 - Ústřední vytápění - otopná tělesa	21 316,13
7400 - Elektroinstalace	126 444,00
751 - Vzduchotechnika	7 570,00
762 - Konstrukce tesařské	1 359,23
763 - Konstrukce suché výstavby	13 268,84
766 - Konstrukce truhlářské	30 663,60
771 - Podlahy z dlaždic	93 989,80
7711 - Výměna kanalizace pod podlahou chodby - práce 771	7 039,29
781 - Dokončovací práce - obklady	178 068,76
783 - Dokončovací práce - nátěry	12 813,20
784 - Dokončovací práce - malby a tapety	15 879,94
VRN - Vedlejší rozpočtové náklady	48 496,00
VRN1 - Průzkumné, geodetické a projektové práce	10 069,00
VRN3 - Zařízení staveniště	22 850,00
VRN4 - Inženýrská činnost	9 557,00
VRN7 - Provozní vlivy	6 020,00

SOUPIS PRACÍ

Stavba:

ZŠ U Stadionu 756, Chrudim - Rekonstrukce šaten a umýváren tělocvičny

Místo:

Datum: 23.04.2019

Zadavatel:

Projektant:

Uchazeč: D&D PROFI s.r.o.

pČ	Ty p	Kód	Popis	MJ	Množství	J.cena [CZK]	Cena celkem [CZK]	Cenová soustava
Náklady soupisu celkem							1 305 073,82	
D	HSV	Práce a dodávky HSV					348 057,92	
D	1	Zemní práce					25 648,45	
1	K	139711101	Vykopávka v uzavřených prostorách s naložením výkopku na dopravní prostředek v hornině tř. 1 až 4	m3	10,000	1 376,00	13 760,00	CS ÚRS 2018 01
	vv		čv102 - pro ležatou kanalizaci 10*1		10,000			
	vv	v	Mezisoučet		10,000			
2	K	451573111	Lože pod potrubí, stoky a drobné objekty v otevřeném výkopu z písku a štěrkopísku do 63 mm	m3	1,000	757,00	757,00	CS ÚRS 2018 01
	vv		čv102 - pro ležatou kanalizaci 10*0,1		1,000			
3	K	175111101	Obsypání potrubí ručně sypaninou z vhodných hornin tř. 1 až 4 nebo materiálem připraveným podél výkopu ve vzdálenosti do 3 m od jeho kraje, pro jakoukoliv hloubku výkopu a míru ztuhnutí bez prohození sypaniny sítím	m3	4,500	321,00	1 444,50	CS ÚRS 2018 01
	vv		čv102 - pro ležatou kanalizaci 10*(0,15+0,3)		4,500			
4	M	58337344	šterkopísek frakce 0-32	t	9,000	298,00	2 682,00	CS ÚRS 2018 01
	P		Poznámka k položce: vrch bude hrubší fr., slouží jako kufr asf.zpev.plochy					
	vv		4,5*2 Přepočtené koeficientem množství		9,000			
5	K	174101102	Zásyp sypaninou z jakékoliv horniny s uložením výkopku ve vrstvách se ztuhnutím v uzavřených prostorách s urovnáním povrchu zásypu	m3	4,500	260,00	1 170,00	CS ÚRS 2018 01
	vv		čv102 - pro ležatou kanalizaci 10*(1-0,1-0,15-0,3)		4,500			
	vv	z	Mezisoučet		4,500			
6	K	162201211	Vodorovné přemístění výkopku nebo sypaniny stavebním kolečkem s naložením a vyprázdněním kolečka na hromady nebo do dopravního prostředku na vzdálenost do 10 m z horniny tř. 1 až 4	m3	5,500	77,60	426,80	CS ÚRS 2018 01
	vv		v-z		5,500			
7	K	162201219	Vodorovné přemístění výkopku nebo sypaniny stavebním kolečkem s naložením a vyprázdněním kolečka na hromady nebo do dopravního prostředku na vzdálenost do 10 m z horniny Příplatek k ceně za každých dalších 10 m	m3	11,000	70,70	777,70	CS ÚRS 2018 01
	vv		5,5*2 Přepočtené koeficientem množství		11,000			
8	K	162701105	Vodorovné přemístění výkopku nebo sypaniny po suchu na obvyklém dopravním prostředku, bez naložení výkopku, avšak se složením bez rozhrnutí z horniny tř. 1 až 4 na vzdálenost přes 9 000 do 10 000 m	m3	5,500	257,00	1 413,50	CS ÚRS 2018 01
9	K	162701109	Vodorovné přemístění výkopku nebo sypaniny po suchu na obvyklém dopravním prostředku, bez naložení výkopku, avšak se složením bez rozhrnutí z horniny tř. 1 až 4 na vzdálenost Příplatek k ceně za každých dalších i započatých 1 000 m	m3	27,500	20,10	552,75	CS ÚRS 2018 01
	vv		5,5*5 Přepočtené koeficientem množství		27,500			
10	K	171201201	Uložení sypaniny na skládky	m3	5,500	16,40	90,20	CS ÚRS 2018 01
11	K	997223855	Poplatek za uložení stavebního odpadu na skládce (skládkovné) zeminy a kameniva zatříděného do Katalogu odpadů pod kódem 170 504	t	9,900	260,00	2 574,00	CS ÚRS 2018 01
	vv		5,5*1,8 Přepočtené koeficientem množství		9,900			
D	3	Svislé a kompletní konstrukce					5 290,64	
12	K	346244361	Zazdívká rýh, potrubí, nik (výklenků) nebo kapes z pálených cihel na maltu tl. 65 mm	m2	0,120	422,00	50,64	CS ÚRS 2018 01
	vv		položka pro vybourání plast.reviz.dvířek s rámem 300x400mm					
	vv		čv102-pozn.2*0,3*0,4		0,120			
13	K	340231021	Zazdívká otvorů v příčkách nebo stěnách děrovanými cihlami plochy přes 0,25 do 1 m2, tloušťka příčky 140 mm	m2	8,000	655,00	5 240,00	CS ÚRS 2018 01
	vv		položka pro znovu vyzdění dutinového zdíva tl.150mm					
	vv		čv102 - pro instalace 4		4,000			
	vv		čv103 - pro instalace 4		4,000			
	vv		Součet		8,000			
D	61	Úprava povrchů vnitřních					75 049,18	
14	K	612315301	Vápenná omítka ostění nebo nadpraží hladká	m2	0,720	497,00	357,84	CS ÚRS 2018 01
	vv		čv102-pozn.5*0,6*0,6+0,15*(0,6*4)		0,720			
15	K	629991011	Zakrytí vnějších ploch před znečištěním včetně pozdějšího odkrytí výplní otvorů a svislých ploch fólií přilepenou lepicí páskou	m2	40,320	29,70	1 197,50	CS ÚRS 2018 01
	vv		čv102,103 - zakrytí oken vč. parapetů 2,4*1,8*(4+4)+2,4*0,3*(4+4)		40,320			
16	K	612131101	Podkladní a spojovací vrstva vnitřních omítaných ploch cementový postřík nanášený ručně celoplošně stěn	m2	127,631	64,90	8 283,25	CS ÚRS 2018 01
17	K	612321121	Omítka vápenocementová vnitřních ploch nanášená ručně jednovrstvá, tloušťky do 10 mm hladká svislých konstrukcí stěn	m2	127,631	194,70	24 849,76	CS ÚRS 2018 01
	vv		čv104,105 - nové jádro po odsekání KO, 1.03,2.03 oko		127,631			
18	K	612321191	Omítka vápenocementová vnitřních ploch nanášená ručně Příplatek k cenám za každých dalších i započatých 5 mm tloušťky omítky přes 10 mm stěn	m2	127,631	57,50	7 338,78	CS ÚRS 2018 01
	vv		předběžná položka, dle křivosti podkladu odsouhlasí TDI					
	vv		oko		127,631			
19	K	612131121	Podkladní a spojovací vrstva vnitřních omítaných ploch penetrace akrylát-silikonová nanášená ručně stěn	m2	69,373	43,10	2 989,98	CS ÚRS 2018 01
20	K	612311131	Potažení vnitřních ploch štukem tloušťky do 3 mm svislých konstrukcí stěn	m2	69,373	98,50	6 833,24	CS ÚRS 2018 01
	vv		čv104-1.03 stěny 0,85*(5,67+1,81*2+2,47+2,4+0,46*2)-2*0,7*2+0,21*2,4*2		11,026			

PČ	Ty p	Kód	Popis	MJ	Množství	J.cena [CZK]	Cena celkem [CZK]	Cenová soustava
	VV		čv104-1.02,04 stěny(0,85*(2,92*2+4,06*2)-2*0,7+0,21*2,4)*2		21,940			
	VV		Mezisoučet		32,966			
	VV		čv105-2.03 stěny0,93*(5,74+1,81*2+2,54+2,4+0,46*2)-2*0,7*2+0,21*2,4*2		12,363			
	VV		čv105-2.02 stěny0,93*(2,92*2+4,06*2)-2*0,7+0,21*2,4		12,087			
	VV		čv105-2.04 stěny0,93*(2,85*2+4,06*2)-2*0,7+0,21*2,4		11,957			
	VV		Mezisoučet		36,407			
	VV	šs	Součet		69,373			
21	K	611131121	Podkladní a spojovací vrstva vnitřních omítaných ploch penetrace akrylát-silikonová nanášená ručně stropů	m2	67,760	54,20	3 672,59	CS ÚRS 2018 01
22	K	611131131	Potažení vnitřních ploch štukem tloušťky do 3 mm vodorovných konstrukcí stropů rovných	m2	67,760	124,00	8 402,24	CS ÚRS 2018 01
	VV		čv104-1.02,04 strop*11,89+11,38		23,270			
	VV		Mezisoučet		23,270			
	VV		čv105 - 2.03 strop*21,06		21,060			
	VV		čv105-2.02,04 strop*11,94+11,49		23,430			
	VV		Mezisoučet		44,490			
	VV	šv	Součet		67,760			
23	K	612325111	Vápenocementová omítka rýh hladká ve stěnách, šířky rýhy do 150 mm	m2	18,000	618,00	11 124,00	CS ÚRS 2018 01
	VV		čv104*0,15*50		7,500			
	VV		čv105*0,15*50+0,1*30		10,500			
	VV		Součet		18,000			
D 63			Podlahy a podlahové konstrukce				58 424,22	
24	K	631312141	Doplnění dosavadních mazanin prostým betonem s dodáním hmot, bez potěru, plochy jednotlivé rýh v dosavadních mazaninách	m3	1,500	3 780,00	5 670,00	CS ÚRS 2018 01
	VV		čv102 - pro ležatou kanalizaci, podkladřák 10*0,15		1,500			
25	K	634111116	Obvodová dilatace mezi stěnou a mazaninou pružnou těsnicí páskou výšky 150 mm	m	60,480	93,00	5 624,64	CS ÚRS 2018 01
	VV		čv104 - 1.03*5,67*4+0,22*2+1,79*2+1,81*2		30,320			
	VV		čv105 - 2.03*5,74*4+1,79*2+1,81*2		30,160			
	VV		Součet		60,480			
26	K	631311135	Mazanina z betonu prostého bez zvýšených nároků na prostředí tl. přes 120 do 240 mm tř. C 20/25	m3	5,571	4 880,00	27 186,48	CS ÚRS 2018 01
	VV		čv104 - 1.03*20,72*(0,1+0,05*2/3)		2,763			
	VV		čv105 - 2.03*21,06*(0,1+0,05*2/3)		2,808			
	VV		Součet		5,571			
27	K	631319185	Příplatek k cenám mazanin za sklon přes 15° do 35° od vodorovné roviny mazanina tl. přes 120 do 240 mm	m3	5,571	50,30	280,22	CS ÚRS 2018 01
	P		<i>Poznámka k položce: položka pro zohlednění spádování mazaniny</i>					
28	K	634911113	Řezání dilatačních nebo smršťovacích spár v čerstvé betonové mazanině nebo potěru šířky do 5 mm, hloubky přes 20 do 50 mm	m	11,200	76,40	855,68	CS ÚRS 2018 01
	VV		*1.03*4+0,8*2		5,600			
	VV		*2.03*4+0,8*2		5,600			
	VV		Součet		11,200			
29	K	634661111	Výplň dilatačních spár mazanin silikonovým tmelem, šířka spáry do 5 mm	m	11,200	71,40	799,68	CS ÚRS 2018 01
	P		<i>Poznámka k položce: ocenit výplň dle zvyklosti zhotovitele</i>					
30	K	632450131	Potěr cementový vyrovnávací ze suchých směsí v ploše o průměrné (střední) tl. od 10 do 20 mm	m2	46,700	385,60	18 007,52	CS ÚRS 2018 01
	VV		*1.02,04*11,89+11,38		23,270			
	VV		*2.02,04*11,94+11,49		23,430			
	VV		Součet		46,700			
D 94			Lešení a stavební výtahy				3 494,96	
31	K	949101111	Lešení pomocné pracovní pro objekty pozemních staveb pro zatížení do 150 kg/m2, o výšce lešeňové podlahy do 1,9 m	m2	88,480	39,50	3 494,96	CS ÚRS 2018 01
D 95			Různé dokončovací konstrukce a práce pozemních staveb				36 033,52	
32	K	952901111	Vyčištění budov nebo objektů před předáním do užívání budov bytové nebo občanské výstavby, světlé výšky podlaží do 4 m	m2	88,480	74,00	6 547,52	CS ÚRS 2018 01
	P		<i>Poznámka k položce: předkolaudační úklid</i>					
	VV		11,89+20,72+11,38		43,990			
	VV		11,94+21,06+11,49		44,490			
	VV		Součet		88,480			
33	K	95o1	O1 - AL poklop s rámem pro zadláždění s.o.300x300mm - d,m dle tab.výrobků vč.přebetonování	kus	1,000	9 870,00	9 870,00	
34	K	95o2	O2 - AL poklop s rámem pro zadláždění s.o.600x600mm - d,m dle tab.výrobků vč.přebetonování	kus	1,000	15 600,00	15 600,00	
35	K	95o5	O5 - revizní dvířka pod obklad magnetická 400x400mm - d,m dle tab.výrobků	kus	1,000	548,00	548,00	
36	K	95o6	O6 - Mýdlenka v provedení chrom, kotveno do stěny - d,m dle tab.výrobků	kus	12,000	289,00	3 468,00	
D 96			Bourání konstrukcí				47 454,04	
37	K	340000999	Řezání stěnových dílců z lehkých betonů tl. přes 100 do 200 mm	m	1,600	820,00	1 312,00	CS ÚRS 2018 01
	VV		položka pro zařiznutí okrajů před vyzbouráním niky pro ER					
	VV		čv102-pozn.5*0,4*4		1,600			
38	K	973031334	Vysekání výklenků nebo kapes ve zdivu z cihel na maltu vápennou nebo vápenocementovou kapes, plochy do 0,16 m2, hl. do 150 mm	kus	1,000	157,00	157,00	CS ÚRS 2018 01
	VV		čv102 - pozn.5*1		1,000			
39	K	967031132	Přisekání (špicování) plošné nebo rovných ostění zdiva z cihel pálených rovných ostění, bez odstupu, po hrubém vyzbourání otvorů, na maltu vápennou nebo vápenocementovou	m2	0,160	100,00	16,00	CS ÚRS 2018 01
	VV		čv102-pozn.5, ostění uvažováno zařiznuté*0,4*0,4		0,160			
40	K	976085211	Vyzbourání drobných zámečnických a jiných konstrukcí kanalizačních rámu litinových, z rýhovaného plechu nebo betonových včetně poklopů nebo mříží, plochy do 0,30 m2	kus	1,000	42,60	42,60	CS ÚRS 2018 01
	VV		čv102-pozn.3*1		1,000			

PČ	Ty p	Kód	Popis	MJ	Množství	J.cena [CZK]	Cena celkem [CZK]	Cenová soustava
41	K	976085311	Vybourání drobných zámečnických a jiných konstrukcí kanalizačních rámu litinových, z rýhovaného plechu nebo betonových včetně poklopů nebo mříží, plochy do 0,60 m2	kus	1,000	61,50	61,50	CS ÚRS 2018 01
	VV		čv102-pozn.1*1		1,000			
42	K	976072221	Vybourání kovových madel, zábradlí, dvířek, zděří, kotevnic želez kominových a topných dvířek, ventilací apod., plochy do 0,30 m2, ze zdiva cihelného nebo kamenného	kus	3,000	27,70	83,10	CS ÚRS 2018 01
	VV		čv102-pozn.2, položka pro vybourání plast.reviz.dvířek s rámem 300x400mm*1		1,000			
	VV		*1.02*1		1,000			
	VV		čv102-pozn.4, položka pro vybourání plast.mřížky 400x400mm*1		1,000			
	VV		Součet		3,000			
43	K	977312113	Řezání stávajících betonových mazanin s vyztužením hloubky přes 100 do 150 mm	m	24,400	142,00	3 464,80	CS ÚRS 2018 01
	VV		čv102-pozn.8*0,8*2		1,600			
	VV		čv102 - 1.03*0,6*2		1,200			
	VV		čv102 - pro ležatou kanalizaci*10*2		20,000			
	VV		čv103-pozn.8*0,8*2		1,600			
	VV		Součet		24,400			
44	K	965042241	Bourání mazanin betonových nebo z litého asfaltu tl. přes 100 mm, plochy přes 4 m2	m3	7,767	1 820,00	14 135,94	CS ÚRS 2018 01
	VV		čv102 - pro ležatou kanalizaci, podkladřák*10*0,15		1,500			
	VV		čv102 - 1.03, podlahový*20,72*0,15		3,108			
	VV		čv103 - 2.03, podlahový*21,06*0,15		3,159			
	VV		Součet		7,767			
45	K	965049112	Bourání mazanin Příplatek k cenám za bourání mazanin betonových se svařovanou sítí, tl. přes 100 mm	m3	7,767	953,00	7 401,95	CS ÚRS 2018 01
46	K	978059541	Odsekání obkladů stěn včetně otlučení podkladní omítky až na zdivo z obkládaček vnitřních, z jakýchkoliv materiálů, plochy přes 1 m2	m2	127,631	70,90	9 049,04	CS ÚRS 2018 01
	VV		čv102-1.03*2,85*(5,67+0,22*2+1,79*2+2,47+2,4+0,46*2)+1,83*(5,67+1,81*2+2,47+2,4-0,6*2)-2*0,93*2		64,115			
	VV		čv103-2.03*2,85*(5,74+1,79*2+2,54+2,4+0,46*2)+1,83*(5,74+1,81*2+2,54+2,4-0,6*2)-2*0,93*2		63,516			
	VV	oko	Mezisoučet		127,631			
	VV		Součet		127,631			
47	K	965081213	Bourání podlah z dlaždic bez podkladního lože nebo mazaniny, s jakoukoliv výplní spár keramických nebo xylolitových tl. do 10 mm, plochy přes 1 m2	m2	88,480	52,10	4 609,81	CS ÚRS 2018 01
	VV		čv102 - 1.03*20,72		20,720			
	VV		čv102-1.02,04*11,89+11,38		23,270			
	VV		čv103 - 2.03*21,06		21,060			
	VV		čv103-2.02,04*11,94+11,49		23,430			
	VV		Součet		88,480			
48	K	965046111	Broušení stávajících betonových podlah ůběr do 3 mm	m2	46,700	129,00	6 024,30	CS ÚRS 2018 01
	VV		položka pro odstranění cem.lože (alt.lepidla)					
	VV		čv102-1.02,04*11,89+11,38		23,270			
	VV		čv103-2.02,04*11,94+11,49		23,430			
	VV		Součet		46,700			
49	K	971038531	Vybourání otvorů ve zdivo základovém nebo nadzákladovém z cihel, tvárníc, příčekovek dutých tvárníc nebo příčekovek, velikosti plochy do 1 m2, tl. do 150 mm	m2	8,000	137,00	1 096,00	CS ÚRS 2018 01
	VV		čv102 - pro instalace*4		4,000			
	VV		čv103 - pro instalace*4		4,000			
	VV		Součet		8,000			
D	981		Výměna kanalizace pod podlahou chodby - práce HSV				36 049,54	
50	K	634911111	Řezání dilatačních nebo smršťovacích spár v čerstvé betonové mazanině nebo potěru šířky do 5 mm, hloubky do 10 mm	m	16,000	39,60	633,60	CS ÚRS 2018 01
	VV		položka pro ocenění proříznutí spár dlažby*2*8		16,000			
51	K	965081213	Bourání podlah z dlaždic bez podkladního lože nebo mazaniny, s jakoukoliv výplní spár keramických nebo xylolitových tl. do 10 mm, plochy přes 1 m2	m2	6,400	52,10	333,44	CS ÚRS 2018 01
	VV		0,8*8		6,400			
52	K	977311112	Řezání stávajících betonových mazanin bez vyztužení hloubky přes 50 do 100 mm	m	16,000	143,00	2 288,00	CS ÚRS 2018 01
	VV		Vyříznutí podlahového betonu tl. 100mm *2*8		16,000			
53	K	965042141	Bourání mazanin betonových nebo z litého asfaltu tl. do 100 mm, plochy přes 4 m2	m3	0,640	2 230,00	1 427,20	CS ÚRS 2018 01
	VV		Vybourání podlahového betonu*0,8*8*0,1		0,640			
54	K	977312113	Řezání stávajících betonových mazanin s vyztužením hloubky přes 100 do 150 mm	m	16,000	142,00	2 272,00	CS ÚRS 2018 01
	VV		Vyříznutí podkladního betonu tl. 150mm + kari síť*2*8		16,000			
55	K	965042241	Bourání mazanin betonových nebo z litého asfaltu tl. přes 100 mm, plochy přes 4 m2	m3	0,720	1 820,00	1 310,40	CS ÚRS 2018 01
	VV		Vybourání podkladního betonu + kari síť*0,6*8*0,15		0,720			
56	K	965049112	Bourání mazanin Příplatek k cenám za bourání mazanin betonových se svařovanou sítí, tl. přes 100 mm	m3	0,720	953,00	686,16	CS ÚRS 2018 01
57	K	139711101	Výkopávka v uzavřených prostorách s naložením výkopku na dopravní prostředek v hornině tř. 1 až 4	m3	5,760	1 376,00	7 925,76	CS ÚRS 2018 01
	VV		Ruční výkop kanalizace*0,6*8*1,2		5,760			
	VV		Součet		5,760			
58	K	451573111	Lože pod potrubí, stoky a drobné objekty v otevřeném výkopu z písku a štěrkopísku do 63 mm	m3	0,480	757,00	363,36	CS ÚRS 2018 01
	VV		0,6*8*0,1		0,480			
59	K	175111101	Obsypání potrubí ručně sypaninou z vhodných hornin tř. 1 až 4 nebo materiálem připraveným podél výkopu ve vzdálenosti do 3 m od jeho kraje, pro jakoukoliv hloubku výkopu a míru ztuhnutí bez prohození sypaniny sítím	m3	2,400	321,00	770,40	CS ÚRS 2018 01
	VV		0,6*8*0,5		2,400			
60	M	58337344	Štěrkopísek frakce 0-32	t	4,800	298,00	1 430,40	CS ÚRS 2018 01
P			Poznámka k položce: vrch bude hrubší fr., slouží jako kufr asf.zpev.plochy					
VV			2,4*2 Přepočtené koeficientem množství		4,800			

PČ	Ty p	Kód	Popis	MJ	Množství	J.cena [CZK]	Cena celkem [CZK]	Cenová soustava
61	K	174101102	Zásyp sypaninou z jakékoliv horniny s uložením výkopku ve vrstvách se ztuhnutím v uzavřených prostorách s urovnáním povrchu zásypu	m3	2,880	260,00	748,80	CS ÚRS 2018 01
	VV		0,6*8*0,6		2,880			
62	K	162201211	Vodorovné přemístění výkopku nebo sypaniny stavebním kolečkem s naložením a vyprázdněním kolečka na hromady nebo do dopravního prostředku na vzdálenost do 10 m z horniny tř. 1 až 4	m3	2,880	77,60	223,49	CS ÚRS 2018 01
	VV		výkop - zásyp 0,6*8*(1,2-0,6)		2,880			
63	K	162201219	Vodorovné přemístění výkopku nebo sypaniny stavebním kolečkem s naložením a vyprázdněním kolečka na hromady nebo do dopravního prostředku na vzdálenost do 10 m z horniny Příplatek k ceně za každých dalších 10 m	m3	5,760	70,70	407,23	CS ÚRS 2018 01
	VV		2,88*2 Přepočtené koeficientem množství		5,760			
64	K	162701105	Vodorovné přemístění výkopku nebo sypaniny po suchu na obvyklém dopravním prostředku, bez naložení výkopku, avšak se složením bez rozhrnutí z horniny tř. 1 až 4 na vzdálenost přes 9 000 do 10 000 m	m3	2,880	257,00	740,16	CS ÚRS 2018 01
65	K	162701109	Vodorovné přemístění výkopku nebo sypaniny po suchu na obvyklém dopravním prostředku, bez naložení výkopku, avšak se složením bez rozhrnutí z horniny tř. 1 až 4 na vzdálenost Příplatek k ceně za každých dalších i započatých 1 000 m	m3	14,400	20,10	289,44	CS ÚRS 2018 01
	VV		2,88*5 Přepočtené koeficientem množství		14,400			
66	K	171201201	Uložení sypaniny na skládky	m3	2,880	16,40	47,23	CS ÚRS 2018 01
67	K	997223855	Poplatek za uložení stavebního odpadu na skládce (skládkovné) zeminy a kameniva zaříděného do Katalogu odpadů pod kódem 17D 504	t	5,184	260,00	1 347,84	CS ÚRS 2018 01
	VV		2,88*1,8 Přepočtené koeficientem množství		5,184			
68	K	631312141	Doplnění dosavadních mazanin prostým betonem s dodáním hmot, bez potěru, plochy jednotlivé rýh v dosavadních mazaninách	m3	1,360	3 780,00	5 140,80	CS ÚRS 2018 01
	VV		Doplnění podkladního betonu C16/20 XC2'0,6*8*0,15		0,720			
	VV		Doplnění podlahového betonu C16/20 XC2'0,8*8*0,1		0,640			
	VV		Součet		1,360			
69	K	997013211	Vnitrostaveništní doprava suti a vybouraných hmot vodorovně do 50 m svíse ručně (nošením po schodech) pro budovy a halý výšky do 6 m	t	3,237	487,00	1 576,42	CS ÚRS 2018 01
70	K	997013501	Odvoz suti a vybouraných hmot na skládku nebo meziskládku se složením, na vzdálenost do 1 km	t	3,237	227,00	734,80	CS ÚRS 2018 01
71	K	997013509	Odvoz suti a vybouraných hmot na skládku nebo meziskládku se složením, na vzdálenost Příplatek k ceně za každý další i započatý 1 km přes 1 km	t	45,318	9,88	447,74	CS ÚRS 2018 01
	VV		3,237*14 Přepočtené koeficientem množství		45,318			
72	K	997013802r	Poplatek za uložení stavebního odpadu na skládce (skládkovné)	t	3,237	374,40	1 211,93	
	P		Poznámka k položce: převažuje beton, keramika a omítky					
73	K	998017001	Přesun hmot pro budovy občanské výstavby, bydlení, výrobu a služby s omezením mechanizace vodorovná dopravní vzdálenost do 100 m pro budovy s jakoukoliv nosnou konstrukcí výšky do 6 m	t	8,776	420,80	3 692,94	CS ÚRS 2018 01
	P		Poznámka k položce: vč. transportbetonu (žerpadlo)					
D	997		Přesun sutě				45 453,63	
74	K	997013211	Vnitrostaveništní doprava suti a vybouraných hmot vodorovně do 50 m svíse ručně (nošením po schodech) pro budovy a halý výšky do 6 m	t	31,685	487,00	15 430,60	CS ÚRS 2018 01
75	K	997013311	Doprava suti shozem montáž a demontáž shozu výšky do 10 m	m	5,000	357,00	1 785,00	CS ÚRS 2018 01
76	K	997013321	Doprava suti shozem montáž a demontáž shozu výšky Příplatek za první a každý další den použití shozu k ceně -3311	m	100,000	48,00	4 800,00	CS ÚRS 2018 01
	VV		5*20 Přepočtené koeficientem množství		100,000			
77	K	997013501	Odvoz suti a vybouraných hmot na skládku nebo meziskládku se složením, na vzdálenost do 1 km	t	31,685	227,00	7 192,50	CS ÚRS 2018 01
78	K	997013509	Odvoz suti a vybouraných hmot na skládku nebo meziskládku se složením, na vzdálenost Příplatek k ceně za každý další i započatý 1 km přes 1 km	t	443,590	9,88	4 382,67	CS ÚRS 2018 01
	VV		31,685*14 Přepočtené koeficientem množství		443,590			
79	K	997013802r	Poplatek za uložení stavebního odpadu na skládce (skládkovné)	t	31,685	374,40	11 862,86	
	P		Poznámka k položce: převažuje beton, keramika a omítky					
D	998		Přesun hmot				15 159,74	
80	K	998017001	Přesun hmot pro budovy občanské výstavby, bydlení, výrobu a služby s omezením mechanizace vodorovná dopravní vzdálenost do 100 m pro budovy s jakoukoliv nosnou konstrukcí výšky do 6 m	t	36,026	420,80	15 159,74	CS ÚRS 2018 01
	P		Poznámka k položce: vč. transportbetonu (žerpadlo)					
D	PSV		Práce a dodávky PSV				908 519,90	
D	711		Isolace proti vodě, vlhkosti a plynům				26 593,85	
81	K	711111001	Provedení izolace proti zemní vlhkosti natěradly a tmely za studena na ploše vodorovné V nátěrem penetračním	m2	10,000	7,53	75,30	CS ÚRS 2018 01
	VV		dle TZ, čv102,104 - na nový podkladřák po ležaté kanalizaci					
	VV		10		10,000			
82	M	11163150	lak asfaltový penetrační	t	0,003	41 800,00	125,40	CS ÚRS 2018 01
	VV		10*0,0003 Přepočtené koeficientem množství		0,003			
83	K	711141559	Provedení izolace proti zemní vlhkosti pásy přitavením NAIP na ploše vodorovné V	m2	10,000	77,30	773,00	CS ÚRS 2018 01
84	M	62852015	pásy s modifikovaným asfaltem vložka skelná tkanina	m2	11,500	176,00	2 024,00	CS ÚRS 2018 01
	VV		10*1,15 Přepočtené koeficientem množství		11,500			
85	K	711199095	Příplatek k cenám provedení izolace proti zemní vlhkosti za plochu do 10 m2 natěradly za studena nebo za horka	m2	10,000	1,88	18,80	CS ÚRS 2018 01
86	K	711199097	Příplatek k cenám provedení izolace proti zemní vlhkosti za plochu do 10 m2 pásy přitavením NAIP nebo termoplasty	m2	10,000	23,50	235,00	CS ÚRS 2018 01
87	K	711193121	Isolace proti zemní vlhkosti ostatní těsnicí kaší flexibilní minerální na ploše vodorovné V	m2	20,336	280,00	5 694,08	CS ÚRS 2018 01
	VV		cena vč. bandážování koutů					
	VV		v ceně zohledněte případně 2 vrstvy dle pracovního postupu použitého materiálu					

PČ	Ty p	Kód	Popis	MJ	Množství	J.cena [CZK]	Cena celkem [CZK]	Cenová soustava
	vv		čv104 - 1.03 sprchy 5,67*1,79-0,4*0,22			10,061		
	vv		čv105 - 2.03 sprchy 5,74*1,79			10,275		
	vv		Součet			20,336		
88	K	711193131	Izolace proti zemní vlhkosti ostatní těsnící kaší flexibilní minerální na ploše svíslé S	m2	57,640	299,20	17 245,89	CS ÚRS 2018 01
	vv		cena vč.bandážování koutů					
	vv		v ceně zohledněte případně 2 vrstvy dle pracovního postupu použitého materiálu					
	vv		čv104 - 1.03 sprchy 2*(5,67+0,22*2+1,79*2+2,47+2,4)			29,120		
	vv		čv105 - 2.03 sprchy 2*(5,74+1,79*2+2,54+2,4)			28,520		
	vv		Součet			57,640		
89	K	998711101	Přesun hmot pro izolace proti vodě, vlhkosti a plynům stanovený z hmotnosti přesunovaného materiálu vodorovná dopravní vzdálenost do 50 m v objektech výšky do 6 m	t	0,337	817,00	275,33	CS ÚRS 2018 01
90	K	998711181	Přesun hmot pro izolace proti vodě, vlhkosti a plynům stanovený z hmotnosti přesunovaného materiálu Příplatek k cenám za přesun prováděný bez použití mechanizace pro jakoukoliv výšku objektu	t	0,337	377,00	127,05	CS ÚRS 2018 01
D 7111							2 133,26	
91	K	711111001	Provedení izolace proti zemní vlhkosti natěradly a tnelly za studena na ploše vodorovné V nátěrem penetračním	m2	6,400	7,53	48,19	CS ÚRS 2018 01
	vv		0,8*8			6,400		
92	M	11163150	lak asfaltový penetrační	t	0,002	41 800,00	83,60	CS ÚRS 2018 01
	vv		6,4*0,0003 Přepočtené koeficientem množství			0,002		
93	K	711141559	Provedení izolace proti zemní vlhkosti pásy přitavením NAIP na ploše vodorovné V	m2	6,400	77,30	494,72	CS ÚRS 2018 01
94	M	62852015	pásy s modifikovaným asfaltem vložka skelná tkanina	m2	7,360	176,00	1 295,36	CS ÚRS 2018 01
	vv		6,4*1,15 Přepočtené koeficientem množství			7,360		
95	K	711199095	Příplatek k cenám provedení izolace proti zemní vlhkosti za plochu do 10 m2 natěradly za studena nebo za horka	m2	6,400	1,88	12,03	CS ÚRS 2018 01
96	K	711199097	Příplatek k cenám provedení izolace proti zemní vlhkosti za plochu do 10 m2 pásy přitavením NAIP nebo termoplasty	m2	6,400	23,50	150,40	CS ÚRS 2018 01
97	K	998711101	Přesun hmot pro izolace proti vodě, vlhkosti a plynům stanovený z hmotnosti přesunovaného materiálu vodorovná dopravní vzdálenost do 50 m v objektech výšky do 6 m	t	0,041	817,00	33,50	CS ÚRS 2018 01
98	K	998711181	Přesun hmot pro izolace proti vodě, vlhkosti a plynům stanovený z hmotnosti přesunovaného materiálu Příplatek k cenám za přesun prováděný bez použití mechanizace pro jakoukoliv výšku objektu	t	0,041	377,00	15,46	CS ÚRS 2018 01
D 720							371 380,00	
99	K	720	Zdravotechnické instalace	kpl	1,000	371 380,00	371 380,00	
D 735							21 316,13	
100	K	735111810	Demontáž otopných těles litinových článkových	m2	25,600	25,70	657,92	CS ÚRS 2018 01
	P		Poznámka k položce: sut Ůtun - zpětné použití					
	vv		sejmutí vč.přesunu a uložení					
	vv		otopná plocha stanovena orientačně, skutečnou zohledni zhotovitel v jednotkové ceně (orientovat se spíše na kusy)					
	vv		čv102(0,16*0,5*2*20)*4			12,800		
	vv		čv103(0,16*0,5*2*20)*4			12,800		
	vv		Součet			25,600		
101	K	735119140	Otopná tělesa litinová montáž těles článkových	m2	25,600	356,00	9 113,60	CS ÚRS 2018 01
102	K	735op	Ostatní práce na otopné soustavě nutné pro dmtž a zpětnou mtž otopných těles	kpl	1,000	11 500,00	11 500,00	
	vv		jedná se především o vypuštění a napuštění otopné soustavy vodou s odvzdušněním a tlakovou zkoušku					
	vv		výplach těles, nová těsnění pro osazení a jiný spotřební materiál dle potřeby					
	vv		1			1,000		
103	K	998735101	Přesun hmot pro otopná tělesa stanovený z hmotnosti přesunovaného materiálu vodorovná dopravní vzdálenost do 50 m v objektech výšky do 6 m	t	0,036	853,00	30,71	CS ÚRS 2018 01
104	K	998735181	Přesun hmot pro otopná tělesa stanovený z hmotnosti přesunovaného materiálu Příplatek k cenám za přesun prováděný bez použití mechanizace pro jakoukoliv výšku objektu	t	0,036	386,00	13,90	CS ÚRS 2018 01
D 7400							126 444,00	
105	K	7402	EI - d,m dle samostatného rozpočtu	kpl	1,000	126 444,00	126 444,00	
D 751							7 570,00	
106	K	7501	Vzduchotechnika - d,m dle samostatného rozpočtu	kpl	1,000	7 570,00	7 570,00	
D 762							1 359,23	
107	K	762841812	Demontáž podbíjení obkladů stropů a střeš sklonu do 60° z hrubých prken tl. do 35 mm s omítkou	m2	20,720	37,70	781,14	CS ÚRS 2018 01
	vv		čv102-pozn.6					
	vv		1.03*20,72			20,720		
108	K	766421822	Demontáž obložení podhledů podkladových roštů	m2	20,720	27,90	578,09	CS ÚRS 2018 01
	vv		položka pro dmtž zavěšeného roštu omítnutého prkenného podhledu					
	vv		čv102-pozn.6					
	vv		1.03*20,72			20,720		
D 763							13 268,84	
109	K	763131451	Podhled ze sádkartonových desek dvouvrstvá zavěšená spodní konstrukce z ocelových profilů CD, UD jednoduše opláštěná deskou impregnovanou H2, tl. 12,5 mm, bez TI	m2	20,720	591,00	12 245,52	CS ÚRS 2018 01
	vv		EI30!!!					
	vv		čv104 - 1.03*20,72			20,720		

PČ	Ty p	Kód	Popis	MJ	Množství	J.cena [CZK]	Cena celkem [CZK]	Cenová soustava
110	M	59030025	deska sdk impregnovaná HZ tl 12,5mm	m2	-21,756	98,60	-2 145,14	CS ÚRS 2018 01
	vv		-20,72*1,05 Přepočtené koeficientem množství		-21,756			
111	M	59030026	deska sdk impregnovaná HZ tl 15mm	m2	21,756	114,00	2 480,18	CS ÚRS 2018 01
	vv		20,72*1,05 Přepočtené koeficientem množství		21,756			
112	K	763131621	Podhled ze sádrokartonových desek montáž desek, tl. 12,5 mm	m2	-20,720	63,60	-1 317,79	CS ÚRS 2018 01
113	K	763131622	Podhled ze sádrokartonových desek montáž desek, tl. 15 mm	m2	20,720	81,10	1 680,39	CS ÚRS 2018 01
114	K	998763301	Přesun hmot pro konstrukce montované z desek sádrokartonových, sádrovláknitých, cementovláknitých nebo cementových stanovený z hmotnosti přesunovaného materiálu vodorovná dopravní vzdálenost do 50 m v objektech výšky do 6 m	t	0,295	738,00	217,71	CS ÚRS 2018 01
115	K	998763381	Přesun hmot pro konstrukce montované z desek sádrokartonových, sádrovláknitých, cementovláknitých nebo cementových Příplatek k cenám za přesun prováděný bez použití mechanizace pro jakoukoliv výšku objektu	t	0,295	366,00	107,97	CS ÚRS 2018 01

D 766 Konstrukce truhlářské 30 663,60

116	K	766691914	Ostatní práce vyvšení nebo zavěšení křídel s případným uložením a opětovným zavěšením po provedení stavebních změn dřevěných dveřních, plochy do 2 m2	kus	4,000	20,90	83,60	CS ÚRS 2018 01
	vv		čv102-pozn.7*2		2,000			
	vv		čv103-pozn.7*2		2,000			
	vv		Součet		4,000			
117	K	766t1t2	T1,T2 - dveře dřevěné plně HPL 60/197cm - d,m dle tab.výrobní vč.kování, zámku a větr.mř.	kus	4,000	3 759,00	15 036,00	
	vv		2+2		4,000			
118	K	766t3t4	T3,T4 - dveře dřevěné plně HPL 80/197cm - d,m dle tab.výrobní vč.kování, zámku a větr.mř.	kus	4,000	3 886,00	15 544,00	
	vv		2+2		4,000			

D 771 Podlahy z dlaždic 93 989,80

119	K	776111112	Příprava podkladu broušení podlah nového podkladu betonového	m2	88,480	35,90	3 176,43	CS ÚRS 2018 01
120	K	776111311	Příprava podkladu vysátí podlah	m2	135,180	9,74	1 316,65	CS ÚRS 2018 01
121	K	771591111	Podlahy - ostatní práce penetrace podkladu	m2	135,180	38,30	5 177,39	CS ÚRS 2018 01
	vv		*1.03*20,72		20,720			
	vv		*2.03*21,06		21,060			
	vv		*1.02,04*11,89+11,38		23,270			
	vv		*2.02,04*11,94+11,49		23,430			
	vv		Mezisoučet		88,480			
	vv		*pod vyrovn.potěr 20mm - 1.02,04 a 2.02,04*11,89+11,38+11,94+11,49		46,700			
	vv		Mezisoučet		46,700			
	vv		Součet		135,180			
122	K	771574113	Montáž podlah z dlaždic keramických lepených flexibilním lepidlem režných nebo glazovaných hladkých přes 9 do 12 ks/ m2	m2	88,480	433,50	38 356,08	CS ÚRS 2018 01
	vv		*1.03*20,72		20,720			
	vv		*2.03*21,06		21,060			
	vv		*1.02,04*11,89+11,38		23,270			
	vv		*2.02,04*11,94+11,49		23,430			
	vv		Součet		88,480			
123	M	59761408	dlaždice keramické stínuté neglazované mrazuvzdorné barevná přes 9 do 12 ks/m2	m2	51,370	350,30	17 994,91	CS ÚRS 2018 01
	P		Poznámka k položce: R10 vše dle specifikace v TZ třída A					
	vv		šatny					
	vv		*1.02,04*11,89+11,38		23,270			
	vv		*2.02,04*11,94+11,49		23,430			
	vv		Součet		46,700			
	vv		46,7*1,1 Přepočtené koeficientem množství		51,370			
124	M	59761409	dlaždice keramické stínuté neglazované mrazuvzdorné bílá přes 9 do 12 ks/m2	m2	45,958	442,40	20 331,82	CS ÚRS 2018 01
	P		Poznámka k položce: R10 vše dle specifikace v TZ třída B					
	vv		umývárny (sklon)					
	vv		*1.03*20,72		20,720			
	vv		*2.03*21,06		21,060			
	vv		Součet		41,780			
	vv		41,78*1,1 Přepočtené koeficientem množství		45,958			
125	K	771591115	Podlahy - ostatní práce spárování silikonem	m	106,820	30,20	3 225,96	CS ÚRS 2018 01
	vv		*1.03*5,67*2+0,22*2+4,06*2+2,47*2+2,4*2-0,6*2		28,440			
	vv		*1.02,04*2*(2,92*2+4,06*2-0,6-0,8)		25,120			
	vv		*2.03*5,74*2+4,06*2+2,54*2+2,4*2-0,6*2		28,280			
	vv		*2.02,04*2,92*2+4,06*4+2,85*2-0,8*2-0,6*2		24,980			
	vv		Součet		106,820			
126	K	771o3	O3 - dilatační AL lišta - d,m dle tab.výrobní	m	10,180	186,00	1 893,48	
	vv		do ceny započítat přejez!					
	vv		*čv104*1,81+1,79-0,22+0,8*2		4,980			
	vv		*čv05*1,81+1,79+0,8*2		5,200			
	vv		Součet		10,180			
127	K	771o4	O4 - přechodová AL lišta - d,m dle tab.výrobní	m	3,200	256,00	819,20	
	vv		0,8*4		3,200			
128	K	998771101	Přesun hmot pro podlahy z dlaždic stanovený z hmotnosti přesunovaného materiálu vodorovná dopravní vzdálenost do 50 m v objektech výšky do 6 m	t	2,237	443,00	990,99	CS ÚRS 2018 01
129	K	998771181	Přesun hmot pro podlahy z dlaždic stanovený z hmotnosti přesunovaného materiálu Příplatek k ceně za přesun prováděný bez použití mechanizace pro jakoukoliv výšku objektu	t	2,237	316,00	706,89	CS ÚRS 2018 01

D 7711 Výměna kanalizace pod podlahou chodby - práce 771 7 039,29

130	K	776111112	Příprava podkladu broušení podlah nového podkladu betonového	m2	6,400	35,90	229,76	CS ÚRS 2018 01
131	K	776111311	Příprava podkladu vysátí podlah	m2	6,400	9,74	62,34	CS ÚRS 2018 01

PČ	Ty p	Kód	Popis	MJ	Množství	J.cena [CZK]	Cena celkem [CZK]	Cenová soustava
132	K	771591111	Podlahy - ostatní práce penetrace podkladu	m2	6,400	38,30	245,12	CS ÚRS 2018 01
133	K	771574121	Montáž podlah z dlaždic keramických lepených flexibilním lepidlem režných nebo glazovaných hladkých přes 85 do 100 ks/m2	m2	6,400	544,50	3 484,80	CS ÚRS 2018 01
	vv		0,8*8		6,400			
134	M	59761400	dlaždice keramické slínuté neglazované mrazuvzdorné přes 85 do 100 ks/m2	m2	7,040	410,80	2 892,03	CS ÚRS 2018 01
	P		Poznámka k položce: obdoba dle stávající					
	vv		6,4*1,1 Přepočtené koeficientem množství		7,040			
135	K	998771101	Přesun hmot pro podlahy z dlaždic stanovený z hmotnosti přesunovaného materiálu vodorovná dopravní vzdálenost do 50 m v objektech výšky do 6 m	t	0,165	443,00	73,10	CS ÚRS 2018 01
136	K	998771181	Přesun hmot pro podlahy z dlaždic stanovený z hmotnosti přesunovaného materiálu Příplatek k ceně za přesun prováděný bez použití mechanizace pro jakoukoliv výšku objektu	t	0,165	316,00	52,14	CS ÚRS 2018 01
D 781 Dokončovací práce - obklady							178 068,76	
137	K	781495111	Ostatní prvky ostatní práce penetrace podkladu	m2	221,678	38,30	8 490,27	CS ÚRS 2018 01
138	K	781474113	Montáž obkladů vnitřních stěn z dlaždic keramických lepených flexibilním lepidlem režných nebo glazovaných hladkých přes 12 do 19 ks/m2	m2	221,678	420,00	93 104,76	CS ÚRS 2018 01
	vv		čv104-1.03*2,85*(5,67+0,22*2+1,79*2+2,47+2,4)+2*(5,67+1,81*2+2,47+2,4+0,46*2-0,6*2)-2*1,1*2		64,856			
	vv		čv104 - 1.02,04*(2*(2,92*2+4,06*2-0,8-0,6)-2*1,1)*2		45,840			
	vv		Mezisoučet		110,696			
	vv		čv105-2.03*2,93*(5,74+1,79*2+2,54+2,4)+2*(5,74+1,81*2+2,54+2,4+0,46*2-0,6*2)-2*1,1*2		65,422			
	vv		čv105 - 2.02*2*(2,92*2+4,06*2-0,8-0,6)-2*1,1		22,920			
	vv		čv105 - 2.04*2*(2,85*2+4,06*2-0,8-0,6)-2*1,1		22,640			
	vv		Mezisoučet		110,982			
	vv		Součet		221,678			
139	M	59761071	obkládačky keramické koupelňové (barevné) přes 12 do 16 ks/m2	m2	243,846	256,90	62 644,04	CS ÚRS 2018 01
	vv		221,678*1,1 Přepočtené koeficientem množství		243,846			
140	K	781494111	Ostatní prvky plastové profily ukončovací a dilatační lepené flexibilním lepidlem rohové	m	47,300	121,00	5 723,30	CS ÚRS 2018 01
	vv		čv104-1.03*1,1*4+2*4+2,85*2		18,100			
	vv		čv104 - 1.02,04*1,1*4+2*3		10,400			
	vv		Mezisoučet		28,500			
	vv		čv105-2.03*1,1*4+2*4		12,400			
	vv		čv105 - 2.02,04*1,1*4+2		6,400			
	vv		Mezisoučet		18,800			
	vv		Součet		47,300			
141	K	781494511	Ostatní prvky plastové profily ukončovací a dilatační lepené flexibilním lepidlem ukončovací	m	51,560	88,80	4 578,53	CS ÚRS 2018 01
	vv		čv104-1.03*2*4+0,85*2		9,700			
	vv		čv104 - 1.02,04*2*8		16,000			
	vv		Mezisoučet		25,700			
	vv		čv105-2.03*2*4+0,93*2		9,860			
	vv		čv105 - 2.02,04*2*8		16,000			
	vv		Mezisoučet		25,860			
	vv		Součet		51,560			
142	K	781495115	Ostatní prvky ostatní práce spárování silikonem	m	17,600	32,00	563,20	CS ÚRS 2018 01
	vv		čv104-1.03,02,04*1,1*8		8,800			
	vv		čv105-2.03,02,04*1,1*8		8,800			
	vv		Mezisoučet		17,600			
	vv		Součet		17,600			
143	K	998781101	Přesun hmot pro obklady keramické stanovený z hmotnosti přesunovaného materiálu vodorovná dopravní vzdálenost do 50 m v objektech výšky do 6 m	t	3,906	443,00	1 730,36	CS ÚRS 2018 01
144	K	998781181	Přesun hmot pro obklady keramické stanovený z hmotnosti přesunovaného materiálu Příplatek k cenám za přesun prováděný bez použití mechanizace pro jakoukoliv výšku objektu	t	3,906	316,00	1 234,30	CS ÚRS 2018 01
D 783 Dokončovací práce - nátěry							12 813,20	
145	K	783606811	Odstranění nátěrů z otopných těles článkových obroušením	m2	25,600	106,00	2 713,60	CS ÚRS 2018 01
	vv		otopná plocha stanovena orientačně, skutečnou zohlední zhotovitel v jednotkové ceně (orientovat se spíše na kusy)					
	vv		způsob mechanického očištění zohlední uchazeč v ceně					
	vv		čv104(0,16*0,5*2*20)*4		12,800			
	vv		čv105(0,16*0,5*2*20)*4		12,800			
	vv		Součet		25,600			
146	K	783614111	Základní nátěr otopných těles jednonásobný článkových syntetický	m2	25,600	59,70	1 528,32	CS ÚRS 2018 01
147	K	783617111	Krycí nátěr (email) otopných těles článkových jednonásobný syntetický	m2	25,600	78,20	2 001,92	CS ÚRS 2018 01
148	K	783606861	Odstranění nátěrů z armatur a kovových potrubí potrubí do DN 50 mm obroušením	m	34,000	5,32	180,88	CS ÚRS 2018 01
	vv		způsob mechanického očištění zohlední uchazeč v ceně					
	vv		čv104*6+18		24,000			
	vv		čv105*10		10,000			
	vv		Součet		34,000			
149	K	783614551	Základní nátěr armatur a kovových potrubí jednonásobný potrubí do DN 50 mm syntetický	m	34,000	12,50	425,00	CS ÚRS 2018 01
150	K	783617601	Krycí nátěr (email) armatur a kovových potrubí potrubí do DN 50 mm jednonásobný syntetický standardní	m	34,000	14,50	493,00	CS ÚRS 2018 01
151	K	783000111	Zakrývání konstrukcí včetně pozdějšího odkrytí svistých ploch oplepením páskou nebo fólií	m	80,000	6,27	501,60	CS ÚRS 2018 01
	vv		čv104 - zárubně 10*4		40,000			
	vv		čv105 - zárubně 10*4		40,000			
	vv		Součet		80,000			
152	M	58124838	páska maskovací krepová pro mališské potřeby š 50mm	m	84,000	1,30	109,20	CS ÚRS 2018 01
	vv		80*1,05 Přepočtené koeficientem množství		84,000			

PČ	Ty p	Kód	Popis	MJ	Množství	J.cena [CZK]	Cena celkem [CZK]	Cenová soustava
153	K	783306801	Odstanění nátěrů ze zámečnických konstrukcí obroušením	m2	11,200	63,40	710,08	CS ÚRS 2018 01
	VV		čv104 - zárubně 1,4*4		5,600			
	VV		čv105 - zárubně 1,4*4		5,600			
	VV		Součet		11,200			
154	K	783301311	Příprava podkladu zámečnických konstrukcí před provedením nátěru odmaštěním odmašťovačem vodou ředitelným	m2	11,200	43,10	482,72	CS ÚRS 2018 01
155	K	783314101	Základní nátěr zámečnických konstrukcí jednonásobný syntetický	m2	22,400	83,30	1 865,92	CS ÚRS 2018 01
	VV		11,2*2 Přepočtené koeficientem množství		22,400			
156	K	783317101	Krycí nátěr (email) zámečnických konstrukcí jednonásobný syntetický standardní	m2	22,400	80,40	1 800,96	CS ÚRS 2018 01
	VV		11,2*2 Přepočtené koeficientem množství		22,400			
D 784			Dokončovací práce - malby a tapety				15 879,94	
157	K	784121001	Oškrábání malby v místnostech výšky do 3,80 m	m2	161,069	23,20	3 736,80	CS ÚRS 2018 01
	VV		čv102-1.03 stěny 1,02*(5,67+1,81*2+2,47+2,4)-0,6*0,14*2-2*0,87*2+0,21*2,4*2		11,803			
	VV		čv102-1.02,04 stěny (1,35*(2,92*2+4,06*2)-0,8*0,47-0,6*0,47-2*1,2+0,21*2,4)*2		32,584			
	VV		čv102-1.02,04 strop 11,89+11,38		23,270			
	VV		Mezisoučet		67,657			
	VV		čv103-2.03 stěny 0,08*(5,74+1,79*2+2,54+2,4+0,46*2)+1,1*(5,74+1,81*2+2,54+2,4)-0,6*0,14*2-2*0,87*2+0,21*2,4*2		14,304			
	VV		čv103 - 2.03 strop 21,06		21,060			
	VV		čv103-2.02 stěny 1,43*(2,92*2+4,06*2)-0,8*0,47-0,6*0,47-2*1,2+0,21*2,4		17,409			
	VV		čv103-2.04 stěny 1,43*(2,85*2+4,06*2)-0,8*0,47-0,6*0,47-2*1,2+0,21*2,4		17,209			
	VV		čv103-2.02,04 strop 11,94+11,49		23,430			
	VV		Mezisoučet		93,412			
	VV		Součet		161,069			
158	K	784131101	Odstanění linkrustace v místnostech výšky do 3,80 m	m2	70,350	46,40	3 264,24	CS ÚRS 2018 01
	VV		čv102 - 1.02,04*(1,5*(2,92*2+4,06*2-0,8-0,6)-2*0,6)*2		35,280			
	VV		čv103 - 2.02*1,5*(2,92*2+4,06*2-0,8-0,6)-2*0,6		17,640			
	VV		čv103 - 2.04*1,5*(2,85*2+4,06*2-0,8-0,6)-2*0,6		17,430			
	VV		Součet		70,350			
159	K	784171001	Olepečování vnitřních ploch (materiál ve specifikaci) včetně pozdějšího odlepení páskou nebo fólií v místnostech výšky do 3,80 m	m	80,000	7,21	576,80	CS ÚRS 2018 01
	VV		čv104 5*2*4		40,000			
	VV		čv105 5*2*4		40,000			
	VV		Součet		80,000			
160	M	58124838	páska maskovací krepová pro malířské potřeby š 50mm	m	84,000	1,30	109,20	CS ÚRS 2018 01
	VV		80*1,05 Přepočtené koeficientem množství		84,000			
161	K	784171121	Zakrytí nemalovaných ploch (materiál ve specifikaci) včetně pozdějšího odkrytí konstrukcí nebo samostatných prvků např. schodišť, nábytku, radiátorů, zábradlí v místnostech výšky do 3,80	m2	20,000	9,10	182,00	CS ÚRS 2018 01
	VV		čv104 (předběžná výměra)*10		10,000			
	VV		čv105 (předběžná výměra)*10		10,000			
	VV		Součet		20,000			
162	M	58124844	fólie pro malířské potřeby zakrývací, 25μ, 4 x 5 m	m2	21,000	14,20	298,20	CS ÚRS 2018 01
	VV		20*1,05 Přepočtené koeficientem množství		21,000			
163	K	784111001	Oprášení (ometení) podkladu v místnostech výšky do 3,80 m	m2	157,853	3,76	593,53	CS ÚRS 2018 01
164	K	784181121	Penetrace podkladu jednonásobná hloubková v místnostech výšky do 3,80 m	m2	157,853	9,70	1 531,17	CS ÚRS 2018 01
165	K	784211111	Malby z malířských směsí otěruvzdorných za mokra dvojnásobné, bílé za mokra otěruvzdorné velmi dobře v místnostech výšky do 3,80 m	m2	157,853	35,40	5 588,00	CS ÚRS 2018 01
	VV		štuky stěn a stropů šs+šv		137,133			
	VV		čv104 - 1.03, sdk podhled 20,72		20,720			
	VV		Součet		157,853			
D VRN			Vedlejší rozpočtové náklady				48 496,00	
D VRN1			Průzkumné, geodetické a projektové práce				10 069,00	
166	K	011002000	Průzkumné práce	...	1,000	7 569,00	7 569,00	CS ÚRS 2018 01
	VV		případné odpojení sítí před bouráním, sondy*1		1,000			
167	K	013254000	Dokumentace skutečného provedení stavby	...	1,000	2 500,00	2 500,00	CS ÚRS 2018 01
D VRN3			Zařízení staveniště				22 850,00	
168	K	030001000	Zařízení staveniště	...	1,000	22 850,00	22 850,00	CS ÚRS 2018 01
	VV		zřízení, provoz a zrušení zs (buňky, wc, stav.výtah případně jeřáb, vše potřebné pro realizaci díla dle uvážení zhotovitele)*1		1,000			
	VV		Zajištění oplocení stavby dle požadavku KooBOZP					
	VV		ochranné zábradlí, oplocení					
	VV		dočasná ochrana stávajících kcí, podlah a zařízení proti poškození a znečištění (např. OSB + geotextilie, folie PE)*					
	VV		oddělení prostor (vstupy a průchody) z důvodu bezpečnosti a prašnosti					
	VV		Součet		1,000			
D VRN4			Inženýrská činnost				9 557,00	
169	K	043002000	Zkoušky a ostatní měření	...	1,000	4 762,00	4 762,00	CS ÚRS 2018 01
	VV		všechny potřebné zkoušky a měření pro provedení díla dle SoD a požadavků staveb.úřadu(např. hutnicí, odtrhové, únosnosti základové spáry,...)*1		1,000			
170	K	045002000	Kompletační a koordinační činnost	...	1,000	4 795,00	4 795,00	CS ÚRS 2018 01
	VV		např. koordinace instalací, fotodokumentace stáv.stavu objektu a jeho sledování v průběhu výstavby atd.*1		1,000			
	VV		vypracování a předání kontrolních a zkušebních plánů dle SOD					
	VV		Předání rizik zhotovitele a subdodavatelů KooBOZP					
	VV		Vypracování a aktualizace detailního týdenního HMG					
	VV		odání všech dokladů dle SOD					
	VV		Součet		1,000			
D VRN7			Provozní vlivy				6 020,00	
171	K	070001000	Provozní vlivy	...	1,000	1 520,00	1 520,00	CS ÚRS 2018 01

PČ	Ty p	Kód	Popis	MJ	Množství	J.cena [CZK]	Cena celkem [CZK]	Cenová soustava
	vv		např. omezený přístup vlivem investora, třetích osob					
	vv		ztížený pohyb vozidel v centrech měst					
	vv		1		1,000			
172	K	071103000	Provoz investora	...	1,000	4 500,00	4 500,00	CS ÚRS 2018 01
	vv		*pokud budou práce probíhat za provozu, mohou z toho vyplývat nějaká omezení (hluknost, prašnost,...)*1		1,000			