

# REKAPITULACE STAVBY

Kód: 012019

Stavba: UZNATELNÉ Chrudimská beseda Č.p. 85 oprava předního a zadního venkovního schodiště

KSO: Místo: CC-CZ: Datum: 20. 3. 2019

Zadavatel: Město Chrudim IČ: 00270211  
DIČ: CZ00270211

Zhotovitel: Ritus s.r.o. IČ: 27501345  
DIČ: CZ27501345

Projektant: IČ:  
DIČ:

Zpracovatel: IČ:  
DIČ:

Poznámka:

**Cena bez DPH 2 790 144,00**

	Sazba daně	Základ daně	Výše daně
DPH základní	21,00%	2 790 144,00	585 930,24
DPH snížená	15,00%	0,00	0,00

**Cena s DPH v CZK 3 376 074,24**

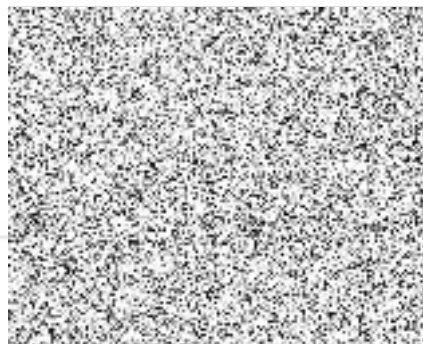

Projektant Zpracovatel

Datum a podpis: Razítko Datum a podpis: Razítko

Objednavatel Zhotovitel

Datum a podpis: Razítko Datum a podpis: Razítko

# REKAPITULACE OBJEKTŮ STAVBY A SOUPISŮ PRACÍ

Kód: 012019

**Stavba:** UZNATELNÉ Chrudimská beseda Č.p. 85 oprava předního a zadního venkovního schodiště

Místo: Datum: 20. 3. 2019

Zadavatel: Město Chrudim

Projektant:

Zhotovitel: Ritus s.r.o.

Zpracovatel:

Kód	Popis	Cena bez DPH [CZK]	Cena s DPH [CZK]
<b>Náklady z rozpočtů</b>		<b>2 790 144,00</b>	<b>3 376 074,24</b>
01	Chrudimská beseda Č.p. 85 oprava předního a zadního venkovního schodiště	2 075 613,00	2 511 491,73
01	Stavební část	2 029 613,00	2 455 831,73
03	VRN	46 000,00	55 660,00
02	Chrudimská Beseda 85 Chrudim - SO03 - Úprava nájezdové rampy a schodů u hlavního vchodu	701 468,00	848 776,28
1	Stavební část	696 468,00	842 726,28
2	VRN	5 000,00	6 050,00
2018/000/5	Oprava zadního schodiště	13 063,00	15 806,23
00	Rozvody Zdravotní techniky	13 063,00	15 806,23

# KRYCÍ LIST SOUPISU PRACÍ

Stavba:

UZNATELNE Chrudimská beseda Č.p. 85 oprava předního a zadního venkovního schodiště

Objekt:

01 - Chrudimská beseda Č.p. 85 oprava předního a zadního venkovního schodiště

Soupis:

## 01 - Stavební část

KSO:

Místo:

Zadavatel:

Město Chrudim

Zhotovitel:

Ritus s.r.o.

Projektant:

Zpracovatel:

Poznámka:

CC-CZ:

Datum:

20. 3. 2019

IČ:

00270211

DIČ:

CZ00270211

IČ:

27501345

DIČ:

CZ27501345

IČ:

DIČ:

IČ:

DIČ:

Cena bez DPH

**2 029 613,00**

	Základ daně	Sazba daně	Výše daně
DPH základní	2 029 613,00	21,00%	426 218,73
DPH snížená	0,00	15,00%	0,00

Cena s DPH

v CZK

**2 455 831,73**

Projektant

Zpracovatel

Datum a podpis:

Razítko

Datum a podpis:

Razítko

Objednavatel

Zhotovitel

Datum a podpis:

Razitko

Datum a podpis:

Razitko

# SOUPIS PRACÍ

Stavba: UZNAJELNE CHRUDIMSKÁ BESEDA Č.p. 85 oprava předního a zadního venkovního schodiště

Objekt: 01 - Chrudimská beseda Č.p. 85 oprava předního a zadního venkovního schodiště

Soupis: 01 - Stavební část

Místo: Datum: 20. 3. 2019

Zadavatel: Město Chrudim

Projektant:

Zhotovitel: Ritus s.r.o.

Zpracovatel:

PČ	Typ	Kód	Popis	MJ	Množství	J.cena [CZK]	Cena celkem [CZK]
----	-----	-----	-------	----	----------	--------------	-------------------

## Náklady soupisu celkem

**2 029 613,00**

D 1		Zemní práce		96 494,00			
1	K	139601102R00	Ruční výkop jam, rýh a šachet v hornině tř. 3	m3	25,882	2 130,00	55 129,00
	PP		Ruční výkop jam, rýh a šachet v hornině tř. 3				
2	K	162201102R00	Vodorovné přemístění výkopku z hor.1-4 do 50 m	m3	25,882	39,00	1 009,00
	PP		Vodorovné přemístění výkopku z hor.1-4 do 50 m				
3	K	167101101R00	Nakládání výkopku z hor.1-4 v množství do 100 m3	m3	25,882	190,00	4 918,00
	PP		Nakládání výkopku z hor.1-4 v množství do 100 m3				
4	K	162701105R00	Vodorovné přemístění výkopku z hor.1-4 do 10000 m	m3	25,882	262,00	6 781,00
	PP		Vodorovné přemístění výkopku z hor.1-4 do 10000 m				
5	K	199000002R00	Poplatek za skládku horniny 1- 4	m3	25,882	300,00	7 765,00
	PP		Poplatek za skládku horniny 1- 4				
6	K	175101101RT2	Obsyp potrubí bez prohození sypaniny, s dodáním štěrkopísku frakce 0 - 22 mm	m3	16,582	618,00	10 248,00
	PP		Obsyp potrubí bez prohození sypaniny, s dodáním štěrkopísku frakce 0 - 22 mm				
7	K	175101109R00	Příplatek za prohození sypaniny pro obsyp potrubí	m3	16,582	618,00	10 248,00
	PP		Příplatek za prohození sypaniny pro obsyp potrubí				
8	K	564851111RT2	Podklad ze štěrkodrti po zhuštění tloušťky 15 cm, štěrkodrt' frakce 0-32 mm	m2	3,536	112,00	396,00
	PP		Podklad ze štěrkodrti po zhuštění tloušťky 15 cm, štěrkodrt' frakce 0-32 mm				
D 2		Základy,zvláštní zakládání		41 197,00			
9	K	274313511R00	Beton základových pasů prostý C 12/15	m3	0,990	2 484,00	2 459,00
	PP		Beton základových pasů prostý C 12/15				
10	K	274313611R00	Beton základových pasů prostý C 16/20	m3	9,240	2 626,00	24 264,00
	PP		Beton základových pasů prostý C 16/20				
11	K	273321611R00	Železobeton základových desek C 30/37	m3	1,027	3 191,00	3 277,00
	PP		Železobeton základových desek C 30/37				
12	K	273351215R00	Bednění stěn základových desek - zřízení	m2	0,185	361,00	67,00
	PP		Bednění stěn základových desek - zřízení				
13	K	273351216R00	Bednění stěn základových desek - odstranění	m2	0,185	103,00	19,00
	PP		Bednění stěn základových desek - odstranění				
14	K	273361921RT5	Výztuž základových desek ze svařovaných sítí, průměr drátu 6,0, oka 150/150 mm KH20	t	0,028	32 000,00	896,00
	PP		Výztuž základových desek ze svařovaných sítí, průměr drátu 6,0, oka 150/150 mm KH20				
15	K	273313611R00	Beton základových desek prostý C 16/20	m3	3,890	2 626,00	10 215,00
	PP		Beton základových desek prostý C 16/20				
D 3		Svislé a kompletní konstrukce		724 500,00			
16	K	331211431R00	Dmž, odvoz, restaurování, přívoz, mtž na trny, kamenné sloupky zábradlí (200x150x700)mm	kus	13,000	10 500,00	136 500,00
	PP		Dmž, odvoz, restaurování, přívoz, mtž na trny, kamenné sloupky zábradlí (200x150x700)mm				
17	K	331211441R00	Dmž, odvoz, restaurování, přívoz, mtž trny,lože, kamenné sloupy (0,45*0,5*1,12)m	kus	8,000	10 500,00	84 000,00
	PP		Dmž, odvoz, restaurování, přívoz, mtž trny,lože, kamenné sloupy (0,45*0,5*1,12)m				

PČ	Typ	Kód	Popis	MJ	Množství	J.cena [CZK]	Cena celkem [CZK]
18	K	331211611R00	Dmtž, odvoz, restaurování, přívaz, osazení na trny, Výdusky (ozd. výplň zábradlí), cementové	kus	72,000	7 000,00	504 000,00
	PP		Dmtž, odvoz, restaurování, přívaz, osazení na trny, Výdusky (ozd. výplň zábradlí), cementové				
	D	4	<b>Vodorovné konstrukce</b>				<b>681 800,00</b>
19	K	413321111R00	Dmtž, odvoz, restaurace, přívaz, mtz do lože, trny, Spodní díl zábradlí	kus	18,000	10 500,00	189 000,00
	PP		Dmtž, odvoz, restaurace, přívaz, mtz do lože, trny, Spodní díl zábradlí				
20	K	413321212R00	Dmtž, odvoz, restaurace, přívaz, mtž na trny, Horní díl zábradlí	kus	18,000	8 600,00	154 800,00
	PP		Dmtž, odvoz, restaurace, přívaz, mtž na trny, Horní díl zábradlí				
21	K	434191431R00	Dmtž, odvoz, restaurace, přívaz, mtž do lože z MVC, kamené stupně (2220x375x156) mm	kus	46,000	6 500,00	299 000,00
	PP		Dmtž, odvoz, restaurace, přívaz, mtž do lože z MVC, kamené stupně (2220x375x156) mm				
22	K	434191432	Dmtž, odvoz, restaurace, přívaz, mtž do lože z MVC, kamenné stupně (3,12;3,62;4,0)x0,375x0,156m	kus	6,000	6 500,00	39 000,00
	PP		Dmtž, odvoz, restaurace, přívaz, mtž do lože z MVC, kamenné stupně (3,12;3,62;4,0)x0,375x0,156m				
	D	61	<b>Upravy povrchů vnitřní</b>				<b>131 147,00</b>
23	K	612434133RT2	Omitkový sanač.syst., vnitřní, 3vrst.	m2	109,289	1 200,00	131 147,00
	PP		Omitkový sanač.syst., vnitřní, 3vrst.				
	D	63	<b>Podlahy a podlahové konstrukce</b>				<b>34 296,00</b>
24	K	631312611R00	Mazanina betonová tl. 5 - 8 cm C 16/20	m3	2,075	4 310,00	8 943,00
	PP		Mazanina betonová tl. 5 - 8 cm C 16/20				
25	K	631319171R00	Příplatek za stržení povrchu mazaniny tl. 8 cm	m3	2,075	270,00	560,00
	PP		Příplatek za stržení povrchu mazaniny tl. 8 cm				
26	K	631361921RT5	Výztuž mazanin svařovanou sítí, průměr drátu 6,0, oka 150/150 mm KH20	t	0,071	32 200,00	2 286,00
	PP		Výztuž mazanin svařovanou sítí, průměr drátu 6,0, oka 150/150 mm KH20				
27	K	632922954RT1	Kladení dlaždic 30x60 cm na stavitel. terče plast., výškově stavitelné podstavce 35-55 mm	m2	10,273	600,00	6 164,00
	PP		Kladení dlaždic 30x60 cm na stavitel. terče plast., výškově stavitelné podstavce 35-55 mm				
28	K	583 - Rpol.01	Žulová dlažba 300/600/60mm, plastové terčíky	m2	10,273	1 480,00	15 204,00
	PP		Žulová dlažba 300/600/60mm, plastové terčíky				
29	K	564251115R00	Podklad ze šterkopisku po zhutnění tloušťky 19 cm	m2	9,339	122,00	1 139,00
	PP		Podklad ze šterkopisku po zhutnění tloušťky 19 cm				
	D	94	<b>Lešení a stavební výtahy</b>				<b>0,00</b>
	D	95	<b>Dokončovací kce na pozem.stav.</b>				<b>0,00</b>
	D	96	<b>Bourání konstrukcí</b>				<b>20 798,00</b>
32	K	968061125R00	Vyvěšení dřevěných dveřních křidel pl. do 2 m2	kus	6,000	25,00	150,00
	PP		Vyvěšení dřevěných dveřních křidel pl. do 2 m2				
33	K	968072456R00	Vybourání kovových dveřních zárubní pl. nad 2 m2	m2	8,686	214,00	1 859,00
	PP		Vybourání kovových dveřních zárubní pl. nad 2 m2				
34	K	961021311R00	Bourání základů ze zdiva kamenného	m3	1,280	830,00	1 062,00
	PP		Bourání základů ze zdiva kamenného				
35	K	961044111R00	Bourání základů z betonu prostého	m3	0,402	2 930,00	1 178,00
	PP		Bourání základů z betonu prostého				
36	K	965081813RT1	Bourání dlažeb terac., čedič. tl.do 30 mm, nad 1 m2, ručně, dlaždice teracové	m2	23,575	115,00	2 711,00
	PP		Bourání dlažeb terac., čedič. tl.do 30 mm, nad 1 m2, ručně, dlaždice teracové				
37	K	965024131R00	Bourání kamenných podlah z desek plochy nad 1 m2	m2	9,459	96,00	908,00
	PP		Bourání kamenných podlah z desek plochy nad 1 m2				
38	K	965042141RT4	Bourání mazanin betonových tl. 10 cm, nad 4 m2, pneumat. kladivo, tl. mazaniny 8 - 10 cm	m3	0,946	2 680,00	2 535,00
	PP		Bourání mazanin betonových tl. 10 cm, nad 4 m2, pneumat. kladivo, tl. mazaniny 8 - 10 cm				
39	K	965042241RT4	Bourání mazanin betonových tl. nad 10 cm, nad 4 m2, pneumat. kladivo, tl. mazaniny 10 - 15 cm	m3	3,598	2 185,00	7 862,00
	PP		Bourání mazanin betonových tl. nad 10 cm, nad 4 m2, pneumat. kladivo, tl. mazaniny 10 - 15 cm				

PČ	Typ	Kód	Popis	MJ	Množství	J.cena [CZK]	Cena celkem [CZK]
40	K	965082933RT1	Odstranění násypu tl. do 20 cm, plocha nad 2 m2, tl. násypu 10 - 15 cm, plocha nad 2 m2	m3	1,419	402,00	570,00
	PP		Odstranění násypu tl. do 20 cm, plocha nad 2 m2, tl. násypu 10 - 15 cm, plocha nad 2 m2				
41	K	965082941R00	Odstranění násypu tl. nad 20 cm jakékoliv plochy	m3	5,984	328,00	1 963,00
	PP		Odstranění násypu tl. nad 20 cm jakékoliv plochy				
D	97		<b>Prorážení otvorů</b>				<b>168 093,00</b>
42	K	978013191R00	Otlučení omítek vnitřních stěn v rozsahu do 100 %	m2	74,667	77,00	5 749,00
	PP		Otlučení omítek vnitřních stěn v rozsahu do 100 %				
43	K	978023411R00	Vysekání a úprava spár zdiva cihelného mimo komín.	m2	74,667	66,00	4 928,00
	PP		Vysekání a úprava spár zdiva cihelného mimo komín.				
44	K	978011191R00	Otlučení omítek vnitřních vápenných stropů do 100%	m2	34,621	98,00	3 393,00
	PP		Otlučení omítek vnitřních vápenných stropů do 100%				
45	K	976085311R00	Vybourání čistící rohože z kovových profilů	kus	1,000	77,00	77,00
	PP		Vybourání čistící rohože z kovových profilů				
46	K	979082111R00	Vnitrostaveništní doprava suti do 10 m	t	346,352	350,00	121 223,00
	PP		Vnitrostaveništní doprava suti do 10 m				
47	K	979082121R00	Příplatek k vnitrost. dopravě suti za dalších 5 m	t	277,081	20,00	5 542,00
	PP		Příplatek k vnitrost. dopravě suti za dalších 5 m				
48	K	979081111R00	Odvoz suti a vybour. hmot na skládku do 1 km	t	34,635	350,00	12 122,00
	PP		Odvoz suti a vybour. hmot na skládku do 1 km				
49	K	979081121R00	Příplatek k odvozu za každý další 1 km	t	311,716	15,00	4 676,00
	PP		Příplatek k odvozu za každý další 1 km				
50	K	979951151R00	Výkup kovů - nerez nemagnetická	t	0,016	-500,00	-8,00
	PP		Výkup kovů - nerez nemagnetická				
51	K	979990107R00	Poplatek za skládku suti - směsný odpad	t	34,635	300,00	10 391,00
	PP		Poplatek za skládku suti - směsný odpad				
D	99		<b>Staveništní přesun hmot</b>				<b>56 444,00</b>
52	K	998011001R00	Přesun hmot pro budovy zděné výšky do 6 m	t	83,006	680,00	56 444,00
	PP		Přesun hmot pro budovy zděné výšky do 6 m				
D	711		<b>Izolace proti vodě</b>				<b>10 013,00</b>
53	K	711212312R00	Penetrace betonových podkladů pod izolace, vč. dodávky penetrace	m2	25,932	70,00	1 815,00
	PP		Penetrace betonových podkladů pod izolace, vč. dodávky penetrace				
54	K	711212003RT4	Stěrka protiradonová a hydroizolační, hmotou, na beton, proti tlakové vodě	m2	1,751	860,00	1 506,00
	PP		Stěrka protiradonová a hydroizolační, hmotou, na beton, proti tlakové vodě				
55	K	711141559RZ1	Izolace proti vlhk. vodorovná pásy přitavením, 1 vrstva - tl.4mm, včetně dodávky pásu	m2	28,290	186,00	5 262,00
	PP		Izolace proti vlhk. vodorovná pásy přitavením, 1 vrstva - tl.4mm, včetně dodávky pásu				
56	K	711142559RZ1	Izolace proti vlhkosti svislá pásy přitavením, 1 vrstva - tl. 4mm, včetně dodávky pásu	m2	5,708	220,00	1 256,00
	PP		Izolace proti vlhkosti svislá pásy přitavením, 1 vrstva - tl. 4mm, včetně dodávky pásu				
57	K	998711101R00	Přesun hmot pro izolace proti vodě, výšky do 6 m	t	0,180	968,00	174,00
	PP		Přesun hmot pro izolace proti vodě, výšky do 6 m				
D	724		<b>Strojní vybavení</b>				<b>9 000,00</b>
59	K	724- Rpol.01	Demontáž, montáž chladicí technologie	kus	1,000	9 000,00	9 000,00
	PP		Demontáž, montáž chladicí technologie				
D	764		<b>Konstrukce klempířské</b>				<b>129,00</b>
60	K	764321861R00	Demontáž oplechování, rš 1000 mm, tl. 50mm	m	2,151	60,00	129,00
	PP		Demontáž oplechování, rš 1000 mm, tl. 50mm				
D	766		<b>Konstrukce truhlářské</b>				<b>29 000,00</b>
61	K	766660120RA0	Dmž, odvoz, restaurování, přívaz, mtž do zárubní, Vstupní dveře do suterénu	kus	1,000	29 000,00	29 000,00
	PP		Dmž, odvoz, restaurování, přívaz, mtž do zárubní, Vstupní dveře do suterénu				
D	771		<b>Podlahy z dlaždic a obklady</b>				<b>26 702,00</b>

PČ	Typ	Kód	Popis	MJ	Množství	J.cena [CZK]	Cena celkem [CZK]
68	K	771101210RT1	Penetrace podkladu pod dlažby, penetrační nátěr	m2	25,932	36,00	934,00
	PP		Penetrace podkladu pod dlažby, penetrační nátěr				
69	K	771575107RT1	Montáž podlah keram.,rezné hladké, tmel, 20x20 cm, včetně lepidla a spárovací hmoty	m2	25,932	450,00	11 669,00
	PP		Montáž podlah keram.,rezné hladké, tmel, 20x20 cm, včetně lepidla a spárovací hmoty				
70	K	597643011R	Dlaždice keramická, mrazuvzdorná 20x20x0,9 cm, technický provoz	m2	25,932	530,00	13 744,00
	PP		Dlaždice keramická, mrazuvzdorná 20x20x0,9 cm, technický provoz				
71	K	998771101R00	Přesun hmot pro podlahy z dlaždic, výšky do 6 m	t	0,629	565,00	355,00
	PP		Přesun hmot pro podlahy z dlaždic, výšky do 6 m				



# KRYCÍ LIST SOUPISU PRACÍ

Stavba:

UŽNÁ I ELNE Chrudimská beseda Č.p. 85 oprava předního a zadního venkovního schodiště

Objekt:

01 - Chrudimská beseda Č.p. 85 oprava předního a zadního venkovního schodiště

Soupis:

**03 - VRN**

KSO:

CC-CZ:

Místo:

Datum:

20. 3. 2019

Zadavatel:

IČ:

00270211

Město Chrudim

DIČ:

CZ00270211

Zhotovitel:

IČ:

27501345

Ritus s.r.o.

DIČ:

CZ27501345

Projektant:

IČ:

DIČ:

Zpracovatel:

IČ:

DIČ:

Poznámka:

**Cena bez DPH**

**46 000,00**

	Základ daně	Sazba daně	Výše daně
DPH základní	46 000,00	21,00%	9 660,00
DPH snížená	0,00	15,00%	0,00

**Cena s DPH**

**v CZK**

**55 660,00**

Projektant

Zpracovatel

Datum a podpis:

Razítko

Datum a podpis:

Razítko

Objednavatel

Zhotovitel

Datum a podpis:

Razitko

Datum a podpis:

Razitko

# SOUPIS PRACÍ

Stavba: UZNAJELNE CHRUDIMSKA BESEDA Č.p. 85 oprava předního a zadního venkovního schodiště

Objekt: 01 - Chrudimská beseda Č.p. 85 oprava předního a zadního venkovního schodiště

Soupis: 03 - VRN

Místo: Datum: 20. 3. 2019

Zadavatel: Město Chrudim

Projektant:

Zhotovitel: Ritus s.r.o.

Zpracovatel:

PČ	Typ	Kód	Popis	MJ	Množství	J.cena [CZK]	Cena celkem [CZK]
----	-----	-----	-------	----	----------	--------------	-------------------

## Náklady soupisu celkem

**46 000,00**

74	K	005 12-1010.R	Vybudování zázemí staveniště + jeho provoz	Soubo r	1,000	36 000,00	36 000,00
	PP		Vybudování zázemí staveniště + jeho provoz				
77	K	005 12-1030.R	Odstranění zařízení staveniště	Soubo r	1,000	10 000,00	10 000,00
	PP		Odstranění zařízení staveniště				

# KRYCÍ LIST SOUPISU PRACÍ

Stavba:

UZNAJELNE Chrudimská beseda č.p. 85 oprava předního a zadního venkovního schodiště

Objekt:

02 - Chrudimská Beseda 85 Chrudim - SO03 - Úprava nájezdové rampy a schodů u hlavního vchodu

Soupis:

## 1 - Stavební část

KSO:

Místo:

Zadavatel:

Město Chrudim

Zhotovitel:

Ritus s.r.o.

Projektant:

CODE,s.r.o., Na Vrtálně 84,Pardubice

Zpracovatel:

Poznámka:

CC-CZ:

Datum:

20. 3. 2019

IČ:

00270211

DIČ:

CZ00270211

IČ:

27501345

DIČ:

CZ27501345

IČ:

DIČ:

IČ:

DIČ:

**Cena bez DPH**

**696 468,00**

	Základ daně	Sazba daně	Výše daně
DPH základní	696 468,00	21,00%	146 258,28
DPH snížená	0,00	15,00%	0,00

**Cena s DPH**

**v CZK**

**842 726,28**

Projektant

Zpracovatel

Datum a podpis:

Razítko

Datum a podpis:

Razítko

Objednavatel

Zhotovitel

Datum a podpis:

Razítko

Datum a podpis:

Razítko

# SOUPIS PRACÍ

Stavba: UZNAJELNE Chrudimská beseda C.p. 85 oprava preanino a zaanino venkovnino schodiště

Objekt: 02 - Chrudimská Beseda 85 Chrudim - SO03 - Úprava nájezdové rampy a schodů u hlavního vchodu

Soupis: **1 - Stavební část**

Místo: Datum: 20. 3. 2019

Zadavatel: Město Chrudim Projektant: CODE,s.r.o., Na Vrtálně 84,Pardubice

Zhotovitel: Ritus s.r.o. Zpracovatel:

PČ	Typ	Kód	Popis	MJ	Množství	J.cena [CZK]	Cena celkem [CZK]
----	-----	-----	-------	----	----------	--------------	-------------------

**Náklady soupisu celkem 696 468,00**

D HSV Práce a dodávky HSV 477 681,00

D 1 Zemní práce 23 728,00

1	K	113107123	Odstranění podkladů nebo krytů ručně s přemístěním hmot na skládku na vzdálenost do 3 m nebo s naložením na dopravní prostředek z kameniva hrubého drčeného, o tl. vrstvy přes 200 do 300 mm	m2	45,000	502,00	22 590,00
---	---	-----------	--	----	--------	--------	-----------

PP Odstranění podkladů nebo krytů ručně s přemístěním hmot na skládku na vzdálenost do 3 m nebo s naložením na dopravní prostředek z kameniva hrubého drčeného, o tl. vrstvy přes 200 do 300 mm

*Poznámka k souboru cen:*

1. Pro volbu cen z hlediska množství se uvažuje každá souvisle odstraňovaná plocha krytu nebo podkladu stejného druhu samostatně. Odstraňuje-li se několik vrstev vozovky najednou, jednotlivé vrstvy se oceňují každá samostatně. 2. Ceny a) -7111 až -7113, -7151 až -7153, -7211 až -7213 a -7311 až -7313 lze použít i pro odstranění podkladů nebo krytů ze štěrkopísku, škváry, strusky nebo z mechanicky zpevněných zemín, b) -7121 až 7125, -7161 až -7165, -7221 až -7225 a -7321 až -7325 lze použít i pro odstranění podkladů nebo krytů ze zemín stabilizovaných vápnem, c) -7130 až -7134, -7170 až -7174, -7230 až -7234 a -7330 až -7334 lze použít i pro odstranění dlažeb uložených do betonového lože a dlažeb z mozaiky uložených do cementové malty nebo podkladu ze zemín stabilizovaných cementem. 3. Ceny lze použít i pro odstranění podkladů nebo krytů opatřených živичnými postřiky nebo nátěry. 4. Ceny odlišené podle tloušťky (např. do 100 mm, do 200 mm) jsou určeny vždy pro celou tloušťku jednotlivých konstrukcí. 5. V cenách nejsou započteny náklady na zarovnání styčných ploch betonových nebo živичných podkladů nebo krytů, které se oceňuje cenami souboru cen 919 73- Zarovnání styčné plochy části C 01 tohoto ceníku. Množství sutí získané ze zarovnání styčných ploch podkladů nebo krytů se zvlášť nevykazuje. 6. Přemístění vybouraného materiálu větší vzdálenost, než je uvedeno, se oceňuje cenami souborů cen 997 22-1 Vodorovná doprava sutí. 7. Ceny -714 . , -718 . , -724 . a -734 . nelze použít pro odstranění podkladu nebo krytu frézováním.

WV PŮDORYS - BOURACÍ PRÁCE 45,000

35	K	113202111	Výtrhání obrub s vybouráním lože, s přemístěním hmot na skládku na vzdálenost do 3 m nebo s naložením na dopravní prostředek z krajníků nebo obrubníků stojatých	m	1,000	58,00	58,00
----	---	-----------	--	---	-------	-------	-------

PP Výtrhání obrub s vybouráním lože, s přemístěním hmot na skládku na vzdálenost do 3 m nebo s naložením na dopravní prostředek z krajníků nebo obrubníků stojatých

PČ	Typ	Kód	Popis	MJ	Množství	J.cena [CZK]	Cena celkem [CZK]
			<p><i>Poznámka k souboru cen:</i>  1. Ceny jsou určeny: a) pro vytrhání obrub, obrubníků nebo krajníků jakéhokoliv druhu a velikosti uložených v jakémkoliv loži popř. i s opěrami a vyspárováním jakýmkoliv materiálem, b) pro obruby z dlažebních kostek uložených v jedné řadě. 2. V cenách nejsou započteny náklady na popř. nutné očištění: a) vytrhání obrubníků nebo krajníků, které se oceňuje cenami souboru cen 979 0 . - . . Očištění vybouraných obrubníků, krajníků, desek nebo dílců části C 01 tohoto ceníku, b) vytrhání dlažebních kostek, které se oceňují cenami souboru cen 979 07-11 Očištění vybouraných dlažebních kostek části C 01 tohoto ceníku. 3. Vytrhání obrub ze dvou řad kostek se oceňuje jako dvojnásobné množství vytrhání obrub z jedné řady kostek. 4. Přemístění vybouraných obrub, krajníků nebo dlažebních kostek včetně materiálu z lože a spár na vzdálenost přes 3 m se oceňuje cenami souboru cen 997 22-1 Vodorovná doprava suť a vybouraných hmot.</p>				
			Půdorys bourací práce				
			1		1,000		
2	K	181102302	Úprava pláně na stavbách dálnic strojně v zářezích mimo skalních se zhutněním	m2	45,000	24,00	1 080,00
			<p><i>Poznámka k souboru cen:</i>  1. Ceny se zhutněním jsou určeny pro všechny míry zhutnění. 2. Ceny 10-2301, 10-2302, 20-2301 a 20-2305 jsou určeny pro urovňování nové zřizovaných ploch vodorovných nebo ve sklonu do 1:5 pod zpevnění ploch jakéhokoliv druhu, pod humusování, dmování a dále předepíše-li projekt urovňování pláň z jiného důvodu. 3. Cena 10-2303 je určena pro vyplnění sypaninou prohlubní zářezů v hominách třídy II a III. 4. Ceny neplatí pro zhutnění podloží pod násypy; toto zhutnění se oceňuje cenou 215 90-1101 Zhutnění podloží pod násypy. 5. Ceny neplatí pro urovňování lavic (berem) šířky do 3 m přerušujících svahy, pro urovňování dna příkopů pro jakoukoliv jejich šířku; toto urovňování se oceňuje cenami souboru cen 182 . 0-11 Svahování trvalých svahů do projektovaných profilů A 01 tohoto katalogu. 6. Urovňování ploch ve sklonu přes 1:5 (svahování) se oceňuje cenou 182 20-1101 Svahování trvalých svahů do projektovaných profilů, částí A 01 tohoto katalogu. 7. Vyplnění prohlubní v hominách třídy II a III betonem nebo stabilizací se oceňuje cenami částí A 01 Zřízení konstrukcí katalogu 822-1 Komunikace pozemní a letecké.</p>				
			Půdorys nový stav, TZ				
			2*22,5		45,000		
	D	3	Svislé a kompletní konstrukce				7 136,00
3	K	311261115R	Osazování betonových bloků prostého, lehkého nebo železového na maltu MC-25, objemu přes 0,10 do 0,20 m3	kus	16,000	446,00	7 136,00
			<p>Osazování betonových bloků prostého, lehkého nebo železového na maltu MC-25, objemu přes 0,10 do 0,20 m3</p> <p><i>Poznámka k souboru cen:</i>  1. Při rozměru dílců na konstrukční výšku podlaží anebo na konstrukční šířku modulu objektu (k osám podpor) platí ceny katalogu 801-2 Budovy a haly - montované. 2. Dodávka bloků se oceňuje ve specifikaci. 3. Ztratné lze stanovit u bloků lehčených (např. pórobetonových) ve výši 3 %.</p>				
			Půdorys nový stav, TZ				
			8*2		16,000		
	D	4	Vodorovné konstrukce				298 742,00
4	K	411991R	Nové uložení a zrestaurování kamenných stupňů,vč.odvozu do dílny a cesty zpět,vč.maltového lože na uložení schodnic	m	62,238	4 800,00	298 742,00
			<p>Nové uložení a zrestaurování kamenných stupňů,vč.odvozu do dílny a cesty zpět,vč.maltového lože na uložení schodnic</p>				
			Půdorys nový stav, TZ				
			10,373*6		62,238		
	D	6	Úpravy povrchů, podlahy a osazování výplní				5 928,00
8	K	63991R	Hydrofobní ošetření pohledové plochy nové opěrné zdi z pískovcových bloků	m2	16,466	360,00	5 928,00
			<p>Hydrofobní ošetření pohledové plochy nové opěrné zdi z pískovcových bloků</p>				
			viz pol.č.28				
			16,466		16,466		
	D	9	Ostatní konstrukce a práce, bourání				33 606,00

PČ	Typ	Kód	Popis	MJ	Množství	J.cena [CZK]	Cena celkem [CZK]
9	K	611325421R1	Oprava vápenocementové omítky vnitřních ploch štukové dvourstvé, tloušťky do 20 mm a tloušťky šuku do 3 mm stropů, v rozsahu opravované plochy do 10%.	kpl	1,000	112,00	112,00
	PP		Oprava vápenocementové omítky vnitřních ploch štukové dvourstvé, tloušťky do 20 mm a tloušťky šuku do 3 mm stropů, v rozsahu opravované plochy do 10%.				
	PSC		<i>Poznámka k souboru cen:</i> 1. Pro ocenění opravy omítek plochy do 1 m2 se použijí ceny souboru cen 61. 32-52.. Vápenocementová omítka jednotlivých malých ploch.				
	VV		PŮDORYS - BOURACÍ PRÁCE				
	VV		1		1,000		
13	K	962022491R	Bourání zdiva nadzákladového kamenného nebo smíšeného kamenného na maltu cementovou, objemu přes 1 m3	m3	1,203	3 800,00	4 571,00
	PP		Bourání zdiva nadzákladového kamenného nebo smíšeného kamenného na maltu cementovou, objemu přes 1 m3				
	PSC		<i>Poznámka k souboru cen:</i> 1. Bourání pilířů o průřezu přes 0,36 m2 se oceňuje cenami -2390 a -2391, popř. -2490 a -2491 jako bourání zdiva kamenného nadzákladového.				
	VV		Půdorys nový stav, TZ				
	VV		8,3*0,2*0,32+7*0,3*0,32		1,203		
14	K	963022819R	Bourání kamenných schodišťových stupňů oblých, rovných nebo kosých zhotovených na místě	m	62,238	185,00	11 514,00
	PP		Bourání kamenných schodišťových stupňů oblých, rovných nebo kosých zhotovených na místě				
	VV		PŮDORYS - BOURACÍ PRÁCE				
	VV		6*10,373		62,238		
15	K	963042819	Bourání schodišťových stupňů betonových zhotovených na místě	m	62,238	185,00	11 514,00
	PP		Bourání schodišťových stupňů betonových zhotovených na místě				
	VV		PŮDORYS - BOURACÍ PRÁCE				
	VV		6*10,373		62,238		
16	K	965022131R	Bourání podlah kamenných bez podkladního lože, s jakoukoliv výplní spár z lomového kamene nebo kostek, plochy přes 1 m2	m2	45,000	131,00	5 895,00
	PP		Bourání podlah kamenných bez podkladního lože, s jakoukoliv výplní spár z lomového kamene nebo kostek, plochy přes 1 m2				
	VV		PŮDORYS - BOURACÍ PRÁCE				
	VV		"rampy" 2*22,5		45,000		
	D	997	Přesun sutě				74 497,00
18	K	997013111	Vnitrostaveništní doprava sutí a vybouraných hmot vodorovně do 50 m svisle s použitím mechanizace pro budovy a haly výšky do 6 m	t	53,780	680,00	36 570,00
	PP		Vnitrostaveništní doprava sutí a vybouraných hmot vodorovně do 50 m svisle s použitím mechanizace pro budovy a haly výšky do 6 m				
	PSC		<i>Poznámka k souboru cen:</i> 1. V cenách -3111 až -3217 jsou započteny i náklady na: a) vodorovnou dopravu na uvedenou vzdálenost, b) svislou dopravu pro uvedenou výšku budovy, c) naložení na vodorovný dopravní prostředek pro odvoz na skládku nebo meziskládku, d) náklady na rozhmnutí a urovnání sutí na dopravním prostředku. 2. Jestliže se pro svislý přesun použije shoz nebo zařízení investora (např. výtah v budově), užití se pro ocenění vodorovné dopravy sutí ceny -3111, 3151 a -3211 pro budovy a haly výšky do 6 m. 3. Montáž, demontáž a pronájem shozu se ocení cenami souboru cen 997 01-33 Shoz sutí. 4. Ceny -3151 až -3162 lze použít v případě, kdy dochází ke ztlžení dopravy sutí např. tím, že není možné instalovat jeřáb.				
19	K	997013501	Odvoz sutí a vybouraných hmot na skládku nebo meziskládku se složením, na vzdálenost do 1 km	t	23,929	350,00	8 375,00
	PP		Odvoz sutí a vybouraných hmot na skládku nebo meziskládku se složením, na vzdálenost do 1 km				
	PSC		<i>Poznámka k souboru cen:</i> 1. Délka odvozu sutí je vzdálenost od místa naložení sutí na dopravní prostředek až po místo složení na určené skládce nebo meziskládce. 2. V ceně -3501 jsou započteny i náklady na složení sutí na skládku nebo meziskládku. 3. Ceny jsou určeny pro odvoz sutí na skládku nebo meziskládku jakýmkoliv způsobem silniční dopravy (i prostřednictvím kontejnerů). 4. Odvoz sutí z meziskládky se oceňuje cenou 997 01-3511.				
	VV		"Sut' celkem: " 53,78		53,780		
	VV		"schodišťové stupně" -6,971		-6,971		
	VV		"dlažba" -19,872		-19,872		
	VV		"kamenné zdivo"-3,008		-3,008		



PČ	Typ	Kód	Popis	MJ	Množství	J.cena [CZK]	Cena celkem [CZK]
VV			Součet		23,929		
20	K	997013509	Odvoz sutí a vybouraných hmot na skládku nebo meziskládku se složením, na vzdálenost Příplatek k ceně za každý další i započatý 1 km přes 1 km	t	693,941	15,00	10 409,00
PP			Odvoz sutí a vybouraných hmot na skládku nebo meziskládku se složením, na vzdálenost Příplatek k ceně za každý další i započatý 1 km přes 1 km				
PSC			<i>Poznámka k souboru cen:</i> 1. Délka odvozu sutí je vzdálenost od místa naložení sutí na dopravní prostředek až po místo složení na určené skládce nebo meziskládce. 2. V ceně -3501 jsou započteny i náklady na složení sutí na skládku nebo meziskládku. 3. Ceny jsou určeny pro odvoz sutí na skládku nebo meziskládku jakýmkoliv způsobem silniční dopravy (i prostřednictvím kontejnerů). 4. Odvoz sutí z meziskládky se oceňuje cenou 997 01-3511.				
VV			29*23,929		693,941		
21	K	997013831	Poplatek za uložení stavebního odpadu na skládce (skládkovné) smíšeného stavebního a demoličního zatříděného do Katalogu odpadů pod kódem 170 904	t	23,929	800,00	19 143,00
PP			Poplatek za uložení stavebního odpadu na skládce (skládkovné) smíšeného stavebního a demoličního zatříděného do Katalogu odpadů pod kódem 170 904				
PSC			<i>Poznámka k souboru cen:</i> 1. Ceny uvedené v souboru cen je doporučeno upravit podle aktuálních cen místně příslušné skládky odpadů. 2. Uložení odpadů neuvedených v souboru cen se oceňuje individuálně. 3. V cenách je započítán poplatek za ukládání odpadu dle zákona 185/2001 Sb. 4. Případné drcení stavebního odpadu lze ocenit souborem cen 997 00-60 Drcení stavebního odpadu z katalogu 800-6 Demolice objektů.				
VV			23,929		23,929		
D	998		Přesun hmot				34 044,00
22	K	998011003	Přesun hmot pro budovy občanské výstavby, bydlení, výrobu a služby s nosnou svíslou konstrukcí zděnou z cihel, tvárnic nebo kamene vodorovná dopravní vzdálenost do 100 m pro budovy výšky přes 12 do 24 m	t	50,064	680,00	34 044,00
PP			Přesun hmot pro budovy občanské výstavby, bydlení, výrobu a služby s nosnou svíslou konstrukcí zděnou z cihel, tvárnic nebo kamene vodorovná dopravní vzdálenost do 100 m pro budovy výšky přes 12 do 24 m				
PSC			<i>Poznámka k souboru cen:</i> 1. Ceny -7001 až -7006 lze použít v případě, kdy dochází ke ztížení přesunu např. tím, že není možné instalovat jeřáb. 2. K cenám -7001 až -7006 lze použít příplatky za zvětšený přesun -1014 až -1019, -2034 až -2039 nebo -2114 až 2119. 3. Jestliže pro svíslý přesun používá zařízení investora (např. výtah v budově), užijí se pro ocenění přesunu hmot ceny stanovené pro nejmenší výšku, tj. 6 m.				
D	PSV		Práce a dodávky PSV				218 787,00
D	767		Konstrukce zámečnické				35 757,00
23	K	767646401	Montáž dveří ocelových revizních dvířek s rámem jednokřídlových, výšky do 1000 mm	kus	1,000	184,00	184,00
PP			Montáž dveří ocelových revizních dvířek s rámem jednokřídlových, výšky do 1000 mm				
PSC			<i>Poznámka k souboru cen:</i> 1. Cenami nelze oceňovat montáž kompletu dveří s rámem charakteru stěny; tyto práce se oceňují cenami souborů cen 767 11-... Montáž stěn a příček pro zasklení, 767 12-... Montáž stěn a příček s výplní drátěnou sítí a 767 13-... Montáž stěn a příček z hliníkového plechu. 2. V cenách nejsou započteny náklady na: a) montáž okopových plechů a hliníkových lišt; tyto práce se oceňují cenami souboru cen 767 89-61 Montáž lišt a okopových plechů, b) montáž těsnění dveří; tyto práce se oceňují cenami 767 62-6101 až -6103 Montáž těsnění oken. 3. V cenách - 0111 až -0224 jsou započteny i náklady na montáž dveří včetně zárubní nebo ocelových rámu. 4. V ceně -8351 je započtena i montáž jednostranného spojení ocelovou lištou přivařením nebo oboustranným svařením dvou prvků (dveří, stěn, oken). 5. V ceně -8353 je započteno i provedení rohového spojení dvou prvků.				
VV			Půdorys - nový stav, TZ				
VV			"Z01"1		1,000		
24	M	553435130R	dvířka na hlavní uzávěr plynu nerez HUP 600x600mm	kus	1,000	4 980,00	4 980,00
PP			dvířka na hlavní uzávěr plynu nerez HUP 600x600mm				
VV			Půdorys - nový stav, TZ				
VV			"Z01"1		1,000		

PČ	Typ	Kód	Popis	MJ	Množství	J.cena [CZK]	Cena celkem [CZK]
25	K	767993R	D+M nového zábradlí trubkového u schodiště,vč.madla (vzhled shodný se stávajícím zábradlím na levé straně schodiště), povrch.úprava kovářská čerň	m	6,000	2 800,00	16 800,00
	PP		D+M nového zábradlí trubkového u schodiště,vč.madla (vzhled shodný se stávajícím zábradlím na levé straně schodiště), povrch.úprava kovářská čerň				
	VV		Púdorys - nový stav, TZ		6,000		
	VV		"Z02"6				
26	K	767994R	D+M ocelových svorníků na schodišti	kus	12,000	1 120,00	13 440,00
	PP		D+M ocelových svorníků na schodišti				
	VV		Púdorys nový stav, TZ				
	VV		12		12,000		
27	K	998767101	Přesun hmot pro zámečnické konstrukce stanovený z hmotnosti přesunovaného materiálu vodorovná dopravní vzdálenost do 50 m v objektech výšky do 6 m	t	0,300	1 177,00	353,00
	PP		Přesun hmot pro zámečnické konstrukce stanovený z hmotnosti přesunovaného materiálu vodorovná dopravní vzdálenost do 50 m v objektech výšky do 6 m				
	PSC		<i>Poznámka k souboru cen: 1. Ceny pro přesun hmot stanovený z hmotnosti přesunovaného materiálu se používají tehdy, pokud je možné určit hmotnost za celý stavební díl. Do této hmotnosti se započítává i hmotnost materiálů oceňovaných ve specifikaci. 2. Pokud nelze jednoznačně stanovit hmotnost přesunovaných materiálů, lze pro výpočet přesunu hmot použít orientačně procentní sazbu. Touto sazbou se vynásobí rozpočtové náklady za celý stavební díl včetně nákladů na materiál ve specifikacích. 3. Příplatek k cenám -7181 pro přesun prováděný bez použití mechanizace, tj. za ztížených podmínek, lze použít pouze pro hmotnost materiálů, která se tímto způsobem skutečně přemísťuje.</i>				
D		782	Dokončovací práce				183 030,00
28	K	782991R	Biocidní ošetření fasády z pískovcových bloků (Očištění povrchu kamene od nečistot,biologického napadení a krust a to zejména suchou metodou za pomoci kartáčků, skalpelů,apod..případně nízkotlakým vyvíječem páry tak, aby nedošlo ke zvýšení vlhkosti zdiva)	m2	27,816	780,00	21 696,00
	PP		Biocidní ošetření fasády z pískovcových bloků (Očištění povrchu kamene od nečistot,biologického napadení a krust a to zejména suchou metodou za pomoci kartáčků, skalpelů,apod..případně nízkotlakým vyvíječem páry tak, aby nedošlo ke zvýšení vlhkosti zdiva)				
	VV		Púdorys - nový stav, TZ				
	VV		"opěrná stěna"8,3*(0,2+0,32)+8,3*0,5*2		12,616		
	VV		2*4*(0,15+0,35)+2*4*0,5*2+3,2		15,200		
	VV		Součet		27,816		
29	K	782992R	Odsolení spodních partií soklu (buničina a destilovaná voda) - cca 25% plochy	m2	27,816	1 240,00	34 492,00
	PP		Odsolení spodních partií soklu (buničina a destilovaná voda) - cca 25% plochy				
	VV		viz pol.č.28				
	VV		27,816		27,816		
30	K	782993R	Revize spár a starých tmelů,dstranění nevhodných vysprávek a dožilého spárování.Přeosazení pískovcových bloků, které jsou staticky uvolněné	m2	27,816	1 160,00	32 267,00
	PP		Revize spár a starých tmelů,dstranění nevhodných vysprávek a dožilého spárování.Přeosazení pískovcových bloků, které jsou staticky uvolněné				
	VV		viz pol.č.28				
	VV		27,816		27,816		
31	K	782994R	Konsolidace kamene napouštěním organokřemičitanovým konsolidantem,injektáž prasklin	m2	27,816	420,00	11 683,00
	PP		Konsolidace kamene napouštěním organokřemičitanovým konsolidantem,injektáž prasklin				
	VV		viz pol.č.28				
	VV		27,816		27,816		
32	K	782995R	Doplnění chybějící hmoty bude provedeno pouze lokálně hloubkově probarvenou tvárnou směsí na minerální bázi. Přirozeně opotřebované a povrchově korodované plochy nebudou plošně převrstvovány. Spárování maltou s hydraulickými přísadami.	m2	27,816	1 180,00	32 823,00
	PP		Doplnění chybějící hmoty bude provedeno pouze lokálně hloubkově probarvenou tvárnou směsí na minerální bázi. Přirozeně opotřebované a povrchově korodované plochy nebudou plošně převrstvovány. Spárování maltou s hydraulickými přísadami.				
	VV		viz pol.č.28				

PČ	Typ	Kód	Popis	MJ	Množství	J.cena [CZK]	Cena celkem [CZK]
					27,816		
					27,816		
33	K	782996R	Injektáž, tmelení, spárování a tvarová rekonstrukce.Struktura tmelů bude odpovídat původnímu povrchu kamene, lokální barevná retuš nových tmelů a spár	m2	27,816	1 180,00	32 823,00
	PP		Injektáž, tmelení, spárování a tvarová rekonstrukce.Struktura tmelů bude odpovídat původnímu povrchu kamene, lokální barevná retuš nových tmelů a spár				
	WV		viz pol.č.28				
	WV		27,816		27,816		
34	K	782997R	Hydrofobní ošetření	m2	27,816	620,00	17 246,00
	PP		Hydrofobní ošetření				
	WV		viz pol.č.28				
	WV		27,816		27,816		

# KRYCÍ LIST SOUPISU PRACÍ

Stavba:

UZNATELNE Chrudimská beseda c.p. 85 oprava přepravního a záporního venkovního schodiště

Objekt:

02 - Chrudimská Beseda 85 Chrudim - SO03 - Úprava nájezdové rampy a schodů u hlavního vchodu

Soupis:

**2 - VRN**

KSO:

Místo:

Zadavatel:

Město Chrudim

Zhotovitel:

Ritus s.r.o.

Projektant:

CODE, s.r.o., Na Vrtálně 84, Pardubice

Zpracovatel:

Poznámka:

CC-CZ:

Datum:

20. 3. 2019

IČ:

00270211

DIČ:

CZ00270211

IČ:

27501345

DIČ:

CZ27501345

IČ:

DIČ:

IČ:

DIČ:

**Cena bez DPH**

**5 000,00**

	Základ daně	Sazba daně	Výše daně
DPH základní	5 000,00	21,00%	1 050,00
DPH snížená	0,00	15,00%	0,00

**Cena s DPH**

**v CZK**

**6 050,00**

Projektant

Zpracovatel

Datum a podpis:

Razítko

Datum a podpis:

Razítko

Objednavatel

Zhotovitel

Datum a podpis:

Razítko

Datum a podpis:

Razítko

# SOUPIS PRACÍ

Stavba: UZNAJELNE Chrudimská beseda C.p. 85 oprava predního a zadního venkovního schodiště

Objekt: 02 - Chrudimská Beseda 85 Chrudim - SO03 - Úprava nájezdové rampy a schodů u hlavního vchodu

Soupis:  
**2 - VRN**

Místo: Datum: 20. 3. 2019

Zadavatel: Město Chrudim

Projektant: CODE, s.r.o., Na Vrtálně 84, Pardubice

Zhotovitel: Ritus s.r.o.

Zpracovatel:

PČ	Typ	Kód	Popis	MJ	Množství	J.cena [CZK]	Cena celkem [CZK]
<b>Náklady soupisu celkem</b>							<b>5 000,00</b>
D	VRN		Vedlejší rozpočtové náklady				5 000,00
D	VRN3		Zařízení staveniště				5 000,00
4	K	032103000R	Náklady na stavební buňky	Kč	1,000	5 000,00	5 000,00
	PP		Náklady na stavební buňky				

# KRYCÍ LIST SOUPISU PRACÍ

Stavba:

UZINA IELNE Chrudimská beseda Č.p. 85 oprava prednino a zaanino venkovnino schodiště

Objekt:

2018/000/500 - Oprava zadního schodiště

Soupis:

. - Rozvody Zdravotní techniky

KSO:

Místo:

Zadavatel:

Město Chrudim

Zhotovitel:

Ritus s.r.o.

Projektant:

Zpracovatel:

Poznámka:

CC-CZ:

Datum:

20. 3. 2019

IČ:

00270211

DIČ:

CZ00270211

IČ:

27501345

DIČ:

CZ27501345

IČ:

DIČ:

IČ:

DIČ:

**Cena bez DPH**

**13 063,00**

	Základ daně	Sazba daně	Výše daně
DPH základní	13 063,00	21,00%	2 743,23
DPH snížená	0,00	15,00%	0,00

**Cena s DPH**

**v CZK**

**15 806,23**

Projektant

Zpracovatel

Datum a podpis:

Razítko

Datum a podpis:

Razítko

Objednavatel

Zhotovitel

Datum a podpis:

Razítko

Datum a podpis:

Razítko



# SOUPIS PRACÍ

Stavba: UZNA IELINE Chrudimska deseda C.p. 85 oprava prednino a zadnino venkovnino schodiště

Objekt: 2018/000/500 - Oprava zadního schodiště

Soupis: - Rozvody Zdravotní techniky

Místo: Datum: 20. 3. 2019

Zadavatel: Město Chrudim

Projektant:

Zhotovitel: Ritus s.r.o.

Zpracovatel:

PČ	Typ	Kód	Popis	MJ	Množství	J.cena [CZK]	Cena celkem [CZK]
----	-----	-----	-------	----	----------	--------------	-------------------

## Náklady soupisu celkem

13 063,00

D HSV HSV

13 063,00

D 1 Zemní práce

1 402,00

41	K	174101103	Zásyp sypaninou z jakékoliv horniny s uložením výkopku ve vrstvách se zhutněním zářezů se šikmými stěnami pro podzemní vedení a kolem objektů zřízených v těchto zářezech	m3	2,000	81,00	162,00
----	---	-----------	---	----	-------	-------	--------

PP

Zásyp sypaninou z jakékoliv horniny s uložením výkopku ve vrstvách se zhutněním zářezů se šikmými stěnami pro podzemní vedení a kolem objektů zřízených v těchto zářezech

Poznámka k souboru cen:

1. Ceny 174 10-... jsou určeny pro zhutněné zásypy s mírou zhutnění: a) z hornin soudržných do 100 % PS, b) z hornin nesoudržných do l(d) 0,9, c) z hornin kamenitých pro jakoukoliv míru zhutnění. 2. Je-li projektem předepsáno vyšší zhutnění, podle bodu a) a b) poznámky č 1., ocení se zásyp individuálně. 3. Ceny nelze použít pro zásyp rýh pro drenážní trávníky pro lesnicko-technické meliorace a zemědělské. Zásyp těchto rýh se oceňuje cenami souboru cen 174 20-3. část A 03 Zemní práce pro objekty oborů 831 až 833. Nezhutněný zásyp odvodňovacích kanálů z betonových a železobetonových trub v polních a lučních tratích se oceňuje cenou -1101 Zásyp sypaninou rýh bez ohledu na šířku kanálu; cena obsahuje i náklady na ruční nezhutněný zásyp výšky do 200 mm nad vrchol potrubí. 4. V cenách 10-1101, 10-1103, 20-1101 a 20-1103 je započteno přemístění sypaniny ze vzdálenosti 10 m od kraje výkopu nebo zasypávaného prostoru, měřeno k těžišti skládky. 5. V ceně 10-1102 je započteno přemístění sypaniny ze vzdálenosti 15 m od hrany zasypávaného prostoru, měřeno k těžišti skládky. 6. Objem zásypu je rozdíl objemu výkopu a objemu do něho vestavěných konstrukcí nebo uložených vedení i s jejich obklady a podklady (tento objem se nazývá objemem horniny vytlačené konstrukcí). Objem potrubí do DN 180, příp. i s obalem, se od objemu zásypu neodečítá. Pro stanovení objemu zásypu se od objemu výkopu odečítá i objem obsypu potrubí oceňovaný cenami souboru cen 175 10-11 Obsyp potrubí, přichází-li v úvahu. 7. Odklizení zbylého výkopku po provedení zásypu zářezů se šikmými stěnami pro podzemní vedení nebo zásypu jam a rýh pro podzemní vedení se oceňuje, je-li objem zbylého výkopku: a) do 1 m3 na 1 m vedení a jedná se o výkopek neulehlý - cenami souboru cen 167 10-110 Nakládání výkopku nebo sypaniny a 162. 0-1. Vodorovné přemístění výkopku. V případě, že se jedná o výkopek ulehlý - rozpojení a naložení výkopku cenami souboru cen 122. 0-1. souboru cen 162. 0-1. Vodorovné přemístění výkopku; b) přes 1 m3 na 1 m vedení, jestliže projekt předepíše, že se zbylý výkopek bude odklízet zároveň s prováděním vykopávkou, pouze přemístění výkopku cenami souboru cen 162. 0-1. Vodorovné přemístění výkopku. Při zminěném objemu zbylého výkopku se neoceňuje ani naložení ani rozpojení výkopku. Jestliže se zbylý výkopek neodklízí, nýbrž rozprostírá podél výkopu a nad výkopem, platí poznámka č. 8. 8. Rozprostření zbylého výkopku podél výkopu a nad výkopem po provedení zásypů zářezů se šikmými stěnami pro podzemní vedení nebo zásypu jam a rýh pro podzemní vedení se oceňuje: a) cenou 171 20-1101 Uložení sypaniny do nezhutněných násypů, není-li projektem předepsáno zhutnění rozprostřeného zbylého výkopku, b) cenou 171 10-1111 Uložení sypaniny do násypů z hornin sypkých, je-li předepsáno zhutnění rozprostřeného zbylého výkopku, a to v objemu vypočteném podle

PSC

42	M	5833716100	Štěrkopisek 0-22mm B1 A3	m3	2,000	620,00	1 240,00
----	---	------------	--------------------------	----	-------	--------	----------

PP

Štěrkopisek 0-22mm B1 A3

D 4 Vodorovné konstrukce

1 993,00

40	K	451572111	Lože pod potrubí, stoky a drobné objekty v otevřeném výkopu z kameniva drobného těženého 0 až 4 mm	m3	0,560	1 289,00	722,00
----	---	-----------	--	----	-------	----------	--------

PP

Lože pod potrubí, stoky a drobné objekty v otevřeném výkopu z kameniva drobného těženého 0 až 4 mm

PČ	Typ	Kód	Popis	MJ	Množství	J.cena [CZK]	Cena celkem [CZK]	
	PSC		<i>Poznámka k souboru cen:</i> 1. Ceny -1111 a -1192 lze použít i pro zřízení sběrných vrstev nad drenážními trubkami. 2. V cenách -5111 a -1192 jsou započteny i náklady na prohození výkopku získaného při zemních pracích.					
38	K	452313121	Podkladní a zajišťovací konstrukce z betonu prostého v otevřeném výkopu bloky pro potrubí z betonu tř. C 8/10	m3	0,500	2 541,00	1 271,00	
	PP		Podkladní a zajišťovací konstrukce z betonu prostého v otevřeném výkopu bloky pro potrubí z betonu tř. C 8/10					
	PSC		<i>Poznámka k souboru cen:</i> 1. Ceny -1121 až -1191 a -1192 lze použít i pro ochrannou vrstvu pod železobetonové konstrukce. 2. Ceny -2121 až -2191 a -2192 jsou určeny pro jakékoliv úkosy sedel.					
	D	9	Ostatní konstrukce a práce - bourání				6 374,00	
21	K	411387531	Zabetonování otvorů do 0,25 m2 ve stropech	kus	1,000	320,00	320,00	
	PP		Zabetonování otvorů do 0,25 m2 ve stropech					
22	K	941941031	Montáž lešení jednořadového s podlahami š 1 m v do 10 m	m2	1,000	620,00	620,00	
	PP		Montáž lešení jednořadového s podlahami š 1 m v do 10 m					
23	K	941941191	Příplatek za první a ZKD měsíc použití lešení jednořadového s podlahami š 1 m v do 10 m	m2	1,000	85,00	85,00	
	PP		Příplatek za první a ZKD měsíc použití lešení jednořadového s podlahami š 1 m v do 10 m					
24	K	961044111	Bourání základů z betonu prostého	m3	0,500	2 930,00	1 465,00	
	PP		Bourání základů z betonu prostého					
26	K	977151118.4	Jádrové vrty diamantovými korunkami do stavebních materiálů (železobetonu, betonu, cihel, obkladů, dlažeb, kamene) průměru přes 90 do 100 mm	m	1,500	2 589,00	3 884,00	
	PP		Jádrové vrty diamantovými korunkami do stavebních materiálů (železobetonu, betonu, cihel, obkladů, dlažeb, kamene) průměru přes 90 do 100 mm					
	PSC		<i>Poznámka k souboru cen:</i> 1. V cenách jsou započteny i náklady na rozměření, ukotvení vrtacího stroje, vrtání, opotřebení diamantových vrtacích korunek a spotřebu vody. 2. V cenách -1211 až -1233 pro dovrchní vrty jsou započteny i náklady na odsátí výplachové vody z vrtu.					
	D	998	Přesun hmot				3 294,00	
13	K	998276101	Přesun hmot pro trubní vedení hloubené z trub z plastických hmot nebo sklolaminátových pro vodovody nebo kanalizace v otevřeném výkopu dopravní vzdálenost do 15 m	t	3,478	947,00	3 294,00	
	PP		Přesun hmot pro trubní vedení hloubené z trub z plastických hmot nebo sklolaminátových pro vodovody nebo kanalizace v otevřeném výkopu dopravní vzdálenost do 15 m					
	PSC		<i>Poznámka k souboru cen:</i> 1. Položky přesunu hmot nelze užít pro zeminu, sypaniny, štěrkopisek, kamenivo ap. Případná manipulace s tímto materiálem se oceňuje souborem cen 162.0-11 Vodovodné přemístění výkopku nebo sypaniny katalogu 800-1 Zemní práce.					