

KRYCÍ LIST SOUPISU

Zakázka:

VÝMĚNA ELEKTROINSTALACE V UČEBNÍM PAVILONU ZŠ Dr.Malíka

Objekt:

SO02 - SO02-2.NP

KSO:

Místo: Chrudim

Zadavatel:

Město Chrudim, Resselovo nám., Chrudim

Uchazeč:

Projektant:

ing. Josef Dvořák, Městský park, Chrudim

Poznámka:

CC-CZ:

Datum: 8.2.2016

IČ:

DIČ:

IČ:

DIČ:

IČ:

DIČ:

Cena bez DPH

1 278 500,55

	Základ daně	Sazba daně	Výše daně
DPH základní	1 278 500,55	21,00%	268 485,12
DPH snížená	0,00	15,00%	0,00

Cena s DPH

v CZK

1 546 985,67

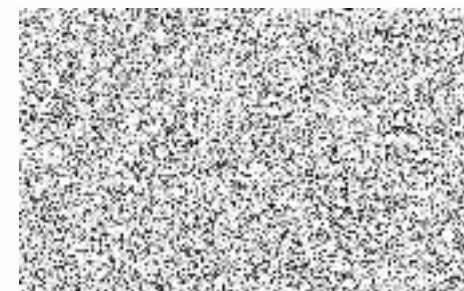

REKAPITULACE ČLENĚNÍ SOUPISU PRACÍ

Zakázka:

VÝMĚNA ELEKTROINSTALACE V UČEBNÍM PAVILONU ZŠ Dr.Malíka

Objekt:

SO02 - SO02-2.NP

Místo: Chrudim

Datum: 8.2.2016

Zadavatel: Město Chrudim, Resselovo nám., Chrudim

Projektant: ing. Josef Dvořák, Městský park, (

Uchazeč:

Kód dílu - Popis

Cena celkem [CZK]

Náklady soupisu celkem

1 278 500,55

HSV - Práce a dodávky HSV	76 340,96
3 - Svislé a kompletní konstrukce	3 800,00
6 - Úpravy povrchů, podlahy a osazování výplní	16 507,00
9 - Ostatní konstrukce a práce-bourání	51 870,00
997 - Přesun sutě	3 368,03
998 - Přesun hmot	795,93
PSV - Práce a dodávky PSV	1 174 159,59
741E - Elektroinstalace	1 026 215,00
776 - Podlahy povlakové	74,06
781 - Dokončovací práce - obklady keramické	5 661,40
784 - Dokončovací práce - malby a tapety	142 209,13
VRN - Vedlejší rozpočtové náklady	28 000,00

SOUPIS PRACÍ

Zakázka:

VÝMĚNA ELEKTROINSTALACE V UČEBNÍM PAVILONU ZŠ Dr.Malíka

Objekt:

SO02 - SO02-2.NP

Místo: Chrudim

Datum: 8.2.2016

Zadavatel: Město Chrudim, Resselovo nám., Chrudim

Projektant: ing. Josef Dvořák, Městský park, Chrudim

Uchazeč:

PČ	Typ	Kód	Popis	MJ	Množství	J.cena [CZK]	Cena celkem [CZK]	Cenová soustava
----	-----	-----	-------	----	----------	--------------	-------------------	-----------------

Náklady soupisu celkem

1 278 500,55

D HSV Práce a dodávky HSV 76 340,96

D 3 Svislé a kompletní konstrukce 3 800,00

1	K	310238211	Zazdívkva otvorů pl do 1 m2 ve zdivu nadzákladovém cihlami pálenými na MVC	m3	1,000	3 800,00	3 800,00	CS ÚRS 2016 01
---	---	-----------	--	----	-------	----------	----------	----------------

WV "obezdění nových elektrorozvaděčů, zdivo CP na MVC 2,5"

WV 1,00 1,000

D 6 Úpravy povrchů, podlahy a osazování výplní 16 507,00

2	K	61233549A	Oprava vnitřní VC štukové omítky jádrové stěn vč. vápenného štuky	m2	48,550	340,00	16 507,00	
---	---	-----------	---	----	--------	--------	-----------	--

WV "oprava po zazdění elektrorozvaděčů"

WV 3,00*2 6,000

WV "oprava po drážkách elektro"

WV (250,70+92,00)*0,10 34,270

WV "oprava omítky pod obkladem"

WV 8,28 8,280

WV Součet 48,550

D 9 Ostatní konstrukce a práce-bourání 51 870,00

3	K	952901111	Vyčištění budov bytové a občanské výstavby při výšce podlaží do 4 m	m2	1 200,000	10,00	12 000,00	CS ÚRS 2016 01
---	---	-----------	---	----	-----------	-------	-----------	----------------

PČ	Typ	Kód	Popis	MJ	Množství	J.cena [CZK]	Cena celkem [CZK]	Cenová soustava
	W		"úklid podlaží"					
	W		1200,00		1 200,000			
	W		Součet		1 200,000			
4	K	95290199A	Zakrytí vybavení Pe ochrannou folií	m2	1 800,000	5,00	9 000,00	
	W		1800,00		1 800,000			
5	K	95290199B	Zakrytí podlahoviny v místě sekání drážek geotextilií	m2	596,000	18,00	10 728,00	
	W		4,00*(109+40)		596,000			
	W		Součet		596,000			
6	K	971033541	Vybourání otvorů ve zdivu cihelném pl do 1 m2 na MVC nebo MV tl do 300 mm	m3	1,000	2 800,00	2 800,00	CS ÚRS 2016 01
	W		"vybourání zdiva z cihel plných pro uvolnění stávajících elektrosvaděčů"					
	W		1,00		1,000			
7	K	974031121	Vysekání ryh ve zdivu cihelném hl do 30 mm š do 30 mm	m	342,700	50,00	17 135,00	CS ÚRS 2016 01
	W		"vysekání svisté drážky ve zdivu pro elektroinstalaci"					
	W		"zásuvkové obvody" 2,30*109		250,700			
	W		"světelné obvody" 2,30*40		92,000			
	W		Součet		342,700			
8	K	978059511	Odsekání a odebrání obkladů stěn z vnitřních obkládaček plochy do 1 m2	m2	8,280	25,00	207,00	CS ÚRS 2016 01
	W		"osekání keramických obkladů"					
	W		0,30*0,60*46		8,280			
	W		Součet		8,280			
D	997		Přesun sutě				3 368,03	
9	K	997013111	Vnitrostaveništní doprava suti a vybouraných hmot pro budovy v do 6 m s použitím mechanizace	t	3,048	348,00	1 060,70	CS ÚRS 2015 02
10	K	997013501	Odvoz suti a vybouraných hmot na skládku nebo meziskládku do 1 km se složením	t	3,048	353,00	1 075,94	CS ÚRS 2015 01
11	K	997013509	Příplatek k odvozu suti a vybouraných hmot na skládku ZKD 1 km přes 1 km	t	42,672	16,00	682,75	CS ÚRS 2015 01
	W		3,048*14 *Přepočtené koeficientem množství		42,672			
12	K	9970138A	Poplatek za uložení stavebního směsného odpadu na skládce (skládkovně)	t	3,048	180,00	548,64	

PČ	Typ	Kód	Popis	MJ	Množství	J.cena [CZK]	Cena celkem [CZK]	Cenová soustava
D		998	Přesun hmot				795,93	
13	K	999281111	Přesun hmot pro opravy a údržbu do výšky 25m	t	3,262	244,00	795,93	
D		PSV	Práce a dodávky PSV				1 174 159,59	
D		741E	Elektroinstalace				1 026 215,00	
14	K	74100009A	Elektroinstalace-komplet dodávka a montáž	soubor	1,000	1 026 215,00	1 026 215,00	
	W		"dle samostatné části projektu"					
	W		1,00		1,000			
D		776	Podlahy povlakové				74,06	
15	K	776501811	Demontáž povlakových podlahovin ze stěn výšky do 2 m	m2	4,620	15,00	69,30	CS ÚRS 2016 01
	W		"vyříznutí a sloupnutí pásu koberce nalepeného na stěně v místě přívodu k zásuvce nebo vypínači"					
	W		"a jeho zpětné nalepení po zapravení omítky"					
	W		"šířka pásu 0,10m, délka pásu 1,10m-celkem 42 ks"					
	W		0,10*1,10*42		4,620			
	W		Součet		4,620			
16	K	998776201	Přesun hmot procentní pro podlahy povlakové v objektech v do 6 m	%	0,765	6,22	4,76	CS ÚRS 2016 01
D		781	Dokončovací práce - obklady keramické				5 661,40	
17	K	781474115	Montáž obkladů vnitřních keramických hladkých do 25 ks/m2 lepených flexibilním lepidlem	m2	8,280	385,00	3 187,80	
	W		"nový keramický obklad na místo odbouraného,dlaždice 150*150mm obdobně jako původní"					
	W		0,30*0,60*46		8,280			
	W		Součet		8,280			
18	M	59761020A	obkládačky keramické - vel.150*150mm - předem upřesnit investorem	m2	9,108	260,00	2 368,08	
	W		"nový keramický obklad na místo odbouraného,dlaždice 150*150mm obdobně jako původní"					
	W		0,30*0,60*46		8,280			
	W		Součet		8,280			

PČ	Typ	Kód	Popis	MJ	Množství	J.cena [CZK]	Cena celkem [CZK]	Cenová soustava
----	-----	-----	-------	----	----------	--------------	-------------------	-----------------

WV 8,28*1,1 Přečtené koeficientem množství 9,108

19	K	998781201	Přesun hmot procentní pro obklady keramické v objektech v do 6 m	%	18,810	5,61	105,52	
----	---	-----------	--	---	--------	------	--------	--

D 784 Dokončovací práce - malby a tapety 142 209,13

20	K	784171121	Zakrytí vnitřních ploch konstrukcí nebo prvků v místnostech výšky do 3,80 m	m2	231,410	12,00	2 776,92	CS ÚRS 2016 01
----	---	-----------	---	----	---------	-------	----------	----------------

WV "oblepení a zakrytí kobercových obkladů stěn Pe ochrannou folií, po provedení maleb, odstranění"

WV "m.č.202" 7,75*2,00 15,500

WV "m.č.203" 5,80*2,00 11,600

WV "m.č.211" 7,70*2,00 15,400

WV "m.č.218" 7,70*2,00 15,400

WV "m.č.219" (7,70+6,00+7,70)*2,00 42,800

WV "m.č.220" 7,80*2,00 15,600

WV "m.č.221" (7,70+7,70)*2,00 30,800

WV "m.č.222" (7,70+5,00)*2,00 25,400

WV "m.č.224" 7,70*2,00 15,400

WV "m.č.228" 0,00 0,000

WV "m.č.233" (7,70+3,34+7,70)*1,50 28,110

WV "m.č.235" 7,70*2,00 15,400

WV Součet 231,410

21	M	581248440	folie pro malířské potřeby zakrývací, PG 4021-20, 25μ, 4 x 5 m	m2	242,981	6,00	1 457,89	CS ÚRS 2016 01
----	---	-----------	--	----	---------	------	----------	----------------

WV "oblepení a zakrytí kobercových obkladů stěn Pe ochrannou folií, po provedení maleb, odstranění"

WV "m.č.202" 7,75*2,00 15,500

WV "m.č.203" 5,80*2,00 11,600

WV "m.č.211" 7,70*2,00 15,400

WV "m.č.218" 7,70*2,00 15,400

WV "m.č.219" (7,70+6,00+7,70)*2,00 42,800

WV "m.č.220" 7,80*2,00 15,600

PČ	Typ	Kód	Popis	MJ	Množství	J.cena [CZK]	Cena celkem [CZK]	Cenová soustava
	W		"m.č.221" (7,70+7,70)*2,00		30,800			
	W		"m.č.222" (7,70+5,00)*2,00		25,400			
	W		"m.č.224" 7,70*2,00		15,400			
	W		"m.č.228" 0,00		0,000			
	W		"m.č.233" (7,70+3,34+7,70)*1,50		28,110			
	W		"m.č.235" 7,70*2,00		15,400			
	W		Součet		231,410			
	W		231,41*1,05 Přepočtené koeficientem množství		242,981			

22	K	78422109A	Jednonásobné bílé malby vnitřní disperzní otěruvzdorné vč.penetrace v místnostech do 3,80 m	m2	2 508,624	55,00	137 974,32	
----	---	-----------	---	----	-----------	-------	------------	--

W			"malby stěn a stropů"					
W			"m.č.201" (7,00+7,00)*3,30+7,00*3,32		69,440			
W			"m.č.202" (7,00+6,00)*3,30+7,75*1,30+6,00*7,75		99,475			
W			"m.č.203" (5,80+2,90)*3,30+5,80*1,30+5,80*2,90		53,070			
W			"m.č.204" (5,80+2,60+5,80)*3,30+5,80*2,50		61,360			
W			"m.č.205" (5,80+3,90+5,80)*3,30+5,80*3,90		73,770			
W			"m.č.206" (7,65+3,40+2,15+1,85+3,00)*3,30+7,65*1,85+1,34*1,50		75,728			
W			"m.č.207" 3,20*3,30+3,20*3,20		20,800			
W			"m.č.208" 3,30*3,30+3,30*1,60		16,170			
W			"m.č.209" (1,80+1,80)*1,80+1,90*1,80		9,900			
W			"m.č.210" (1,40+1,40)*1,80+1,90*1,40		7,700			
W			"m.č.211" (7,70+9,45)*3,30+7,70*1,30+9,45*7,70		139,370			
W			"m.č.212" (2,90+10,20)*3,30+10,20*3,10+2,90*3,25		84,275			
W			"m.č.213" 4,15*1,80+3,15*4,15		20,543			
W			"m.č.214" (2,70+1,30+3,60)*1,80+(1,30+2,70)*4,50		31,680			
W			"m.č.215" 1,00*1,80+0,00		1,800			
W			"m.č.216" 3,40*3,30+2*3,40*2,10		25,500			
W			"m.č.217" (33,50+6,35+6,35+19,80)*3,30+33,50*6,35+0,62*3,15		432,478			

PČ	Typ	Kód	Popis	MJ	Množství	J.cena [CZK]	Cena celkem [CZK]	Cenová soustava
	W		"m.č.218" (11,65+7,70)*3,30+7,70*1,30+11,65*7,70		163,570			
	W		"m.č.219" (7,70+6,00+7,70)*1,30+6,00*7,70		74,020			
	W		"m.č.220" (7,70+9,90)*3,30+7,70*1,30+9,90*7,70		144,320			
	W		"m.č.221" 3,60*3,30+(7,70+7,70)*1,30+2,60*7,70		51,920			
	W		"m.č.222" (7,70+4,00)*3,30+(7,70+5,00)*1,30+8,90*7,70		123,650			
	W		"m.č.223" (7,00+3,40+7,00)*3,30+7,00*3,40		81,220			
	W		"m.č.224" (7,00+9,50)*3,30+7,70*1,30+7,70*9,50		137,610			
	W		"m.č.225" 4,10*1,80+3,15*4,10		20,295			
	W		"m.č.226" 2,66*1,80+2,66*4,50		16,758			
	W		"m.č.227" 1,30*1,80+1,30*4,50		8,190			
	W		"m.č.228" 0,00		0,000			
	W		"m.č.229" (7,80+7,80)*3,30+7,80*4,00		82,680			
	W		"m.č.230" (7,70+2,43)*1,80+2,43*7,70		36,945			
	W		"m.č.231" 2*6,31*1,80+6,31*1,63		33,001			
	W		"m.č.232" (1,32+1,63+1,63)*1,80+1,32*1,63		10,396			
	W		"m.č.233" (7,70+3,34+7,70)*1,80+7,70*3,34		59,450			
	W		"m.č.234" (7,70+2,60+7,70)*3,30+7,70*2,60		79,420			
	W		"m.č.235" (9,20+7,70)*3,30+7,70*1,30+7,70*9,20		136,620			
	W		"m.č.236" 3,40*3,30+2*3,40*2,10		25,500			
	W		Součet		2 508,624			

D VRN

Vedlejší rozpočtové náklady

28 000,00

23	K	030001000	Zařízení staveniště	Kč	1,000	15 000,00	15 000,00	CS ÚRS 2015 01
24	K	070001000	Provozní vlivy	Kč	1,000	8 000,00	8 000,00	CS ÚRS 2015 01
25	K	090001000	Ostatní náklady	Kč	1,000	5 000,00	5 000,00	CS ÚRS 2015 02