

1. patro (2.np)

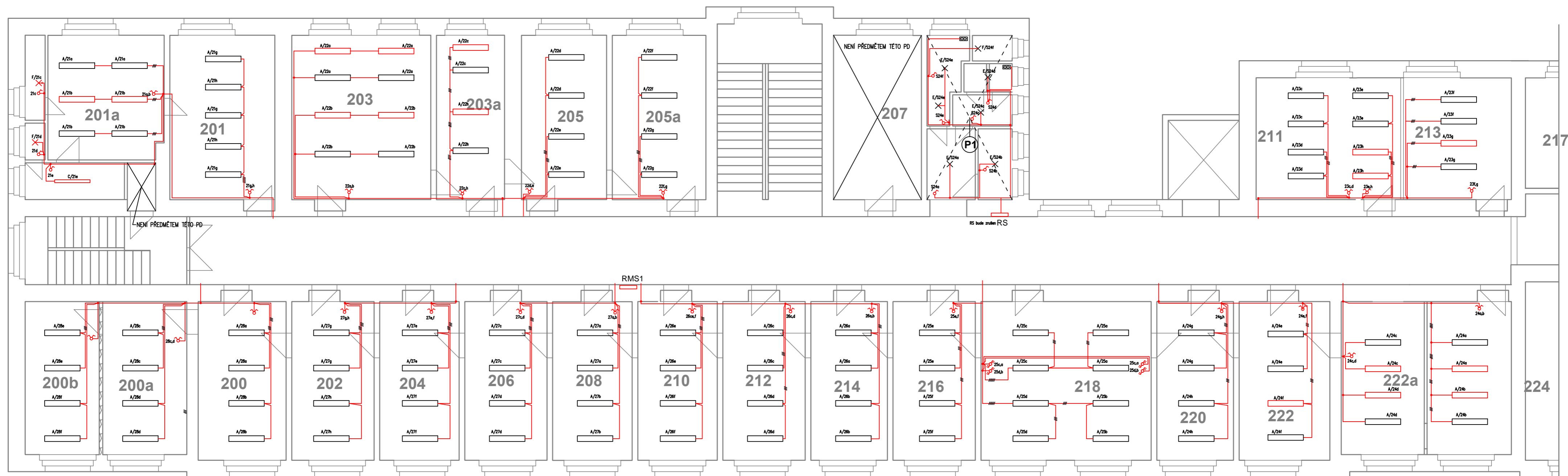

A	SVÍTLIDLO PRÍSAZENÉ, LED, 36W, 3996 lm, >80 RA, 1200x300x15mm, IP20
E	LED SVÍTLIDLO KRUHOVÉ PRÍSAZENÉ, 26W, IP41
F	LED SVÍTLIDLO KRUHOVÉ PRÍSAZENÉ, 18W, IP41

VEŠKERÉ OVLADAČE BUDOU DEMONTOVANÝ.
SVÍTLIDLA BUDOU ODPOJENA, DEMONTOVÁNA A PO INSTALACI STROPNÍCH PODHLLEDŮ
BUDOU ZPĚTNĚ OSAZENÁ A NOVĚ ZAPOJENA.
UMÍSTĚNÍ NOVÝCH OVLADAČŮ BUDE U VSTUPŮ DO MÍSTNOSTI, KDE JE PROSTOR S
UMÝVADLEM, BUDĚ SPINÁČ (PŘÍPADNĚ VE SPOLEČNÉM RÁMEČKU SE ZÁSUVKOU
230V) A OSTĚNÍ DVEŘÍ.

POZOR : V NĚKTERÝCH MÍSTNOSTECH ZPŮSOB OVLÁDÁNÍ SVÍTEL NEODPOVÍDÁ
PŮVODNÍMU STAVU

(P1) Nová světla na WC v 2.np budou řešena v jiném projektu v rámci rekonstrukce WC. Součástí tohoto projektu bude řešení pouze nové kabeláž k již novým světlům. Nové ventilátory budou také řešeny v jiném projektu v rámci rekonstrukce WC. Součástí tohoto projektu bude opět nová kabeláž k již osazeným ventilátorům. V projektu je také řešena dodávka a montáž nových vypínačů.

AKTUALIZACE A DOPLNĚNÍ PD - BŘEZEN 2024

HLAVNÍ PROJEKČNÍM Ing.Petr Bolejš	VYPRACOVAN J. Konečný	AUTORIZAČNÍ INŽ. Ing.Petr Bolejš	Zpracoval: 68661 PD: BOGUAJ Stavební inženýrství s.r.o. Konečná 41, 536 01 Konečná 402 99 70 30 602 03 60 20
KATASTRÁLNÍ OZNAČENÍ: Chrudim		STAVĚNÍ: OZNAČENÍ: Chrudim	
INVESTOR: Město Chrudim, Resavská nám.77, 537 18 Chrudim I			
NÁZEV AKCE:			
Rekonstrukce elektroinstalace, č.p.67, Chrudim			
ČÁST PD: Elektroinstalace			
STUPĚN PD: Projektová dokumentace k provedení stavby			
NÁZEV VÝKRESU:		ZÁKAZNÍK: ÚSLO 117102408	
PŮDORYS 2.NP - osvětlení		ARCHIVNÍ ČÍSLO D: 0402034	
		DATUM: 01.03.2024	
		FORMÁT: A4x4	
		MĚŘÍTKO:	ČÁST PD: 03
		1:50	D1.4.b
			D 02

- | | |
|-------------------------------------|--|
| <input type="checkbox"/> | BEŽNATÝ A ŽEHNATÝ MONTÁŽ STAVŇOVŠÍK Z VÝMĚNÝCH ŠETŘEL ZA NOVÁ |
| <input type="checkbox"/> | DODÁVKA A MONTÁŽ NOVÝCH ŠETŘEL |
| <input type="checkbox"/> | NOVÉ KABELOVÉ TRASY |
| <input checked="" type="checkbox"/> | VÝMĚNA ŽEHNOPOLYV (BÁZ.1) IP20 |
| <input checked="" type="checkbox"/> | SPÍNAČ SERVOVÝ (BÁZ.2) IP20 |
| <input checked="" type="checkbox"/> | SPÍNAČ STŘEDNÝ (BÁZ.6) IP20 |
| <input checked="" type="checkbox"/> | SPÍNAČ DVOUTY STŘEDNÝ (BÁZ.6+8) IP20 |
| <input checked="" type="checkbox"/> | NOVÁ STAVBA ŠETŘEL NO: 23P – NOVÁ ŠETŘEL BUDOŘEŠEN V JINÉM PŘEDCHOZÍCÍM PROJEKTU |
| <input checked="" type="checkbox"/> | DODÁVKA A MONTÁŽ NOVÝCH ŠETŘEL |
| <input checked="" type="checkbox"/> | NOVÉ STAVBY VENTILATORY NO: 23P – NOVÉ VENTILATORY BUDOŘEŠEN V JINÉM PŘEDCHOZÍCÍM PROJEKTU |