

REKAPITULACE STAVBY

Kód: 012019

Stavba: NEZNATELNÉ Chrudimská beseda Č.p. 85 oprava předního a zadního venkovního schodiště

KSO:		CC-CZ:	
Místo:		Datum:	20. 3. 2019
Zadavatel:		IČ:	00270211
Město Chrudim		DIČ:	CZ00270211
Zhotovitel:		IČ:	27501345
Ritus s.r.o.		DIČ:	CZ27501345
Projektant:		IČ:	
		DIČ:	
Zpracovatel:		IČ:	
		DIČ:	
Poznámka:			

Cena bez DPH **412 136,00**

	Sazba daně	Základ daně	Výše daně
DPH základní	21,00%	412 136,00	86 548,56
snížená	15,00%	0,00	0,00

Cena s DPH **498 684,56**
v **CZK**

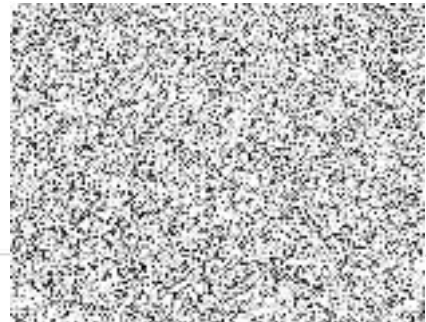

Projektant

Zpracovatel

Datum a podpis:

Razítko

Datum a podpis:

Razítko

Objednavatel

Zhotovitel

Datum a podpis:

Razítko

Datum a podpis:

Razítko

REKAPITULACE OBJEKTŮ STAVBY A SOUPISŮ PRACÍ

Kód: 012019

Stavba: NEZNATELNÉ Chrudimská beseda Č.p. 85 oprava předního a zadního venkovního schodiště

Místo: Datum: 20. 3. 2019

Zadavatel: Město Chrudim

Projektant:

Zhotovitel: Ritus s.r.o.

Zpracovatel:

Kód	Popis	Cena bez DPH [CZK]	Cena s DPH [CZK]
Náklady z rozpočtů		412 136,00	498 684,56
01	Chrudimská beseda Č.p. 85 oprava předního a zadního venkovního schodiště	252 595,00	305 639,95
01	Stavební část	136 542,00	165 215,82
02	Elektro	92 053,00	111 384,13
03	VRN	24 000,00	29 040,00
02	Chrudimská Beseda 85 Chrudim - SO03 - Úprava nájezdové rampy a schodů u hlavního vchodu	118 832,00	143 786,72
1	Stavební část	59 432,00	71 912,72
2	VRN	59 400,00	71 874,00
2018/000/5 00	Oprava zadního schodiště	40 709,00	49 257,89
.	Rozvody Zdravotní techniky	40 709,00	49 257,89

[Faint, illegible text or stamp]

KRYCÍ LIST SOUPISU PRACÍ

Stavba:

NEZNA I ELNE Chrudimská beseda Č.p. 85 oprava předního a zadního venkovního schodiště

Objekt:

01 - Chrudimská beseda Č.p. 85 oprava předního a zadního venkovního schodiště

Soupis:

01 - Stavební část

KSO:

Místo:

Zadavatel:

Město Chrudim

Zhotovitel:

Ritus s.r.o.

Projektant:

Zpracovatel:

Poznámka:

CC-CZ:

Datum:

20. 3. 2019

IČ:

00270211

DIČ:

CZ00270211

IČ:

27501345

DIČ:

CZ27501345

IČ:

DIČ:

IČ:

DIČ:

Cena bez DPH

136 542,00

	Základ daně	Sazba daně	Výše daně
DPH základní	136 542,00	21,00%	28 673,82
DPH snížená	0,00	15,00%	0,00

Cena s DPH

v CZK

165 215,82

Projektant

Zpracovatel

Datum a podpis:

Razítko

Datum a podpis:

Razítko

Objednavatel

Zhotovitel

Datum a podpis:

Razítko

Datum a podpis:

Razítko

SOUPIS PRACÍ

Stavba: NEZNAMĚLNÉ Chrudimská beseda Č.p. 85 oprava předního a zadního venkovního schodiště

Objekt: 01 - Chrudimská beseda Č.p. 85 oprava předního a zadního venkovního schodiště

Soupis: **01 - Stavební část**

Místo: Datum: 20. 3. 2019
Zadavatel: Město Chrudim Projektant:
Zhotovitel: Ritus s.r.o. Zpracovatel:

PČ	Typ	Kód	Popis	MJ	Množství	J.cena [CZK]	Cena celkem [CZK]
----	-----	-----	-------	----	----------	--------------	-------------------

Náklady soupisu celkem

136 542,00

D	K	Kód	Popis	MJ	Množství	J.cena [CZK]	Cena celkem [CZK]
		94	Lešení a stavební výtahy				2 405,00
30	K	941955002R00	Lešení lehké pomocné, výška podlahy do 1,9 m	m2	20,040	120,00	2 405,00
	PP		Lešení lehké pomocné, výška podlahy do 1,9 m				
		95	Dokončovací kce na pozem.stav.				6 386,00
31	K	952901111R00	Vyčištění budov o výšce podlaží do 4 m	m2	69,418	92,00	6 386,00
	PP		Vyčištění budov o výšce podlaží do 4 m				
		766	Konstrukce truhlářské				127 751,00
62	K	766670013R00	Montáž plastové zárubně a křídla dveří dvoukříd.	kus	3,000	1 500,00	4 500,00
	PP		Montáž plastové zárubně a křídla dveří dvoukříd.				
63	K	61181550R	Zárubeň plastová š. 125 cm/st. 6-17 cm, fólie bílá	kus	1,000	3 000,00	3 000,00
	PP		Zárubeň plastová š. 125 cm/st. 6-17 cm, fólie bílá				
64	K	61181551R	Zárubeň plastová š. 145 cm/st. 6-17 cm, fólie bílá	kus	2,000	4 000,00	8 000,00
	PP		Zárubeň plastová š. 145 cm/st. 6-17 cm, fólie bílá				
65	K	61143260R	Dveře plastové 2křídlové 114x197 cm	kus	1,000	36 000,00	36 000,00
	PP		Dveře plastové 2křídlové 114x197 cm				
66	K	61143261R	Dveře plastové 2křídlové 145x197 cm	kus	2,000	38 000,00	76 000,00
	PP		Dveře plastové 2křídlové 145x197 cm				
67	K	998766101R00	Přesun hmot pro truhlářské konstr., výšky do 6 m	t	0,315	798,00	251,00
	PP		Přesun hmot pro truhlářské konstr., výšky do 6 m				

KRYCÍ LIST SOUPISU PRACÍ

Stavba:

NEZNAMATELNÉ Chrudimská beseda Č.p. 85 oprava předního a zadního venkovního schodiště

Objekt:

01 - Chrudimská beseda Č.p. 85 oprava předního a zadního venkovního schodiště

Soupis:

02 - Elektro

KSO:

Místo:

Zadavatel:

Město Chrudim

Zhotovitel:

Ritus s.r.o.

Projektant:

Zpracovatel:

Poznámka:

CC-CZ:

Datum:

20. 3. 2019

IČ:

00270211

DIČ:

CZ00270211

IČ:

27501345

DIČ:

CZ27501345

IČ:

DIČ:

IČ:

DIČ:

Cena bez DPH

92 053,00

	Základ daně	Sazba daně	Výše daně
DPH základní	92 053,00	21,00%	19 331,13
DPH snížená	0,00	15,00%	0,00

Cena s DPH

v CZK

111 384,13

Projektant

Zpracovatel

Datum a podpis:

Razítko

Datum a podpis:

Razítko

Objednavatel

Zhotovitel

Datum a podpis:

Razítko

Datum a podpis:

Razítko

SOUPIS PRACÍ

Stavba: NEZNAMATELNÉ Chrudimská beseda č.p. 85 oprava předního a zadního venkovního schodiště

Objekt: 01 - Chrudimská beseda Č.p. 85 oprava předního a zadního venkovního schodiště

Soupis: **02 - Elektro**

Místo: Datum: 20. 3. 2019

Zadavatel: Město Chrudim

Projektant:

Zhotovitel: Ritus s.r.o.

Zpracovatel:

PČ	Typ	Kód	Popis	MJ	Množství	J.cena [CZK]	Cena celkem [CZK]
----	-----	-----	-------	----	----------	--------------	-------------------

Náklady soupisu celkem 92 053,00

D D1 29 808,00

1	K	712110	rozdávěč RMS01, viz výkres 03 dod+mont+zjištění	ks	1,000	29 808,00	29 808,00
	PP		rozdávěč RMS01, viz výkres 03 dod+mont+zjištění				
	P		<i>Poznámka k položce: stáv.zapojení+dílenská PD</i>				

D D1 22 204,00

2	K	171108	vodič CY 6 /H07V-U/	m	30,000	15,00	450,00
	PP		vodič CY 6 /H07V-U/				
3	K	171109	vodič CY 10 /H07V-U/	m	18,000	49,00	882,00
	PP		vodič CY 10 /H07V-U/				
4	K	101005	kabel CYKY 2x1,5	m	6,000	12,00	72,00
	PP		kabel CYKY 2x1,5				
5	K	101105	kabel CYKY 3x1,5	m	30,000	13,00	390,00
	PP		kabel CYKY 3x1,5				
6	K	101106	kabel CYKY 3x2,5	m	4,000	21,00	84,00
	PP		kabel CYKY 3x2,5				
7	K	101206	kabel CYKY do 4x2,5	m	30,000	32,00	960,00
	PP		kabel CYKY do 4x2,5				
8	K	101209	kabel CYKY 4x10	m	18,000	106,00	1 908,00
	PP		kabel CYKY 4x10				
9	K	101305	kabel CYKY 5x1,5	m	6,000	22,00	132,00
	PP		kabel CYKY 5x1,5				
10	K	199112	svorka typ 016 3x2,5mm2 krabicová bezšroubová	ks	10,000	4,00	40,00
	PP		svorka typ 016 3x2,5mm2 krabicová bezšroubová				
11	K	199114	svorka typ 015 5x2,5mm2 krabicová bezšroubová	ks	10,000	5,00	50,00
	PP		svorka typ 015 5x2,5mm2 krabicová bezšroubová				
12	K	312211	krabice D9025 IP55 88x88x53mm 4xEST13,5 5x2,5Cu	ks	3,000	168,00	504,00
	PP		krabice D9025 IP55 88x88x53mm 4xEST13,5 5x2,5Cu				
13	K	313113	krabice lištová hran LK80/3 82x82x16 +VLK80+S66	ks	3,000	117,00	351,00
	PP		krabice lištová hran LK80/3 82x82x16 +VLK80+S66				
14	K	322122	trubka PVC tuhá střední namáhání 4016E+přichytky	m	15,000	45,00	675,00
	PP		trubka PVC tuhá střední namáhání 4016E+přichytky				
15	K	321500	roura korugovaná KOPOFLEX KF09040 pr.40/32mm	m	20,000	16,00	320,00
	PP		roura korugovaná KOPOFLEX KF09040 pr.40/32mm				
16	K	316111	stahovací páska	ks	50,000	4,00	200,00
	PP		stahovací páska				
17	K	333021	lišta vkladací LV 18x13 kompletní	m	15,000	17,00	255,00
	PP		lišta vkladací LV 18x13 kompletní				
18	K	333161	lišta vkladací LH 40x40 kompletní	m	22,000	62,00	1 364,00
	PP		lišta vkladací LH 40x40 kompletní				
19	K	302	hmoždinka plastová HM8/8x40mm	ks	80,000	1,00	80,00
	PP		hmoždinka plastová HM8/8x40mm				
20	K	304	hmoždinka plastová HM12/12x60mm	ks	4,000	2,00	8,00
	PP		hmoždinka plastová HM12/12x60mm				
21	K	431152	pojistková patrona E27 (25A)	ks	3,000	9,00	27,00
	PP		pojistková patrona E27 (25A)				

PČ	Typ	Kód	Popis	MJ	Množství	J.cena [CZK]	Cena celkem [CZK]
22	K	413101	spínač 10A/250Vstř IP54 řaz.1	ks	2,000	102,00	204,00
	PP		spínač 10A/250Vstř IP54 řaz.1				
23	K	413102	přepínač 10A/250Vstř IP54 řaz.6	ks	2,000	117,00	234,00
	PP		přepínač 10A/250Vstř IP54 řaz.6				
24	K	423021	zásuvka 16A/250Vstř IP54(plast)	ks	1,000	106,00	106,00
	PP		zásuvka 16A/250Vstř IP54(plast)				
25	K	521021	svítidlo VIPET-LED-3950-136-3K kompletní	ks	4,000	3 227,00	12 908,00
	PP		svítidlo VIPET-LED-3950-136-3K kompletní				
D D1							13 940,00
26	K	210800851	vodič Cu(-CY,CYA) pevně uložený do 1x35	m	30,000	45,00	1 350,00
	PP		vodič Cu(-CY,CYA) pevně uložený do 1x35				
27	K	210800851	vodič Cu(-CY,CYA) pevně uložený do 1x35	m	18,000	45,00	810,00
	PP		vodič Cu(-CY,CYA) pevně uložený do 1x35				
28	K	210810048	kabel(-CYKY) pevně uložený do 3x6/4x4/7x2,5	m	6,000	41,00	246,00
	PP		kabel(-CYKY) pevně uložený do 3x6/4x4/7x2,5				
29	K	210810048	kabel(-CYKY) pevně uložený do 3x6/4x4/7x2,5	m	30,000	41,00	1 230,00
	PP		kabel(-CYKY) pevně uložený do 3x6/4x4/7x2,5				
30	K	210810048	kabel(-CYKY) pevně uložený do 3x6/4x4/7x2,5	m	4,000	41,00	164,00
	PP		kabel(-CYKY) pevně uložený do 3x6/4x4/7x2,5				
31	K	210810048	kabel(-CYKY) pevně uložený do 3x6/4x4/7x2,5	m	30,000	41,00	1 230,00
	PP		kabel(-CYKY) pevně uložený do 3x6/4x4/7x2,5				
32	K	210810053	kabel(-CYKY) pevně uložený do 5x10/12x4/19x2,5/24x1,5	m	18,000	56,00	1 008,00
	PP		kabel(-CYKY) pevně uložený do 5x10/12x4/19x2,5/24x1,5				
33	K	210810048	kabel(-CYKY) pevně uložený do 3x6/4x4/7x2,5	m	6,000	41,00	246,00
	PP		kabel(-CYKY) pevně uložený do 3x6/4x4/7x2,5				
34	K	210100101	ukončení na svorkovnici vodič do 16mm ²	ks	50,000	30,00	1 500,00
	PP		ukončení na svorkovnici vodič do 16mm ²				
35	K	210010453	krabice plast pro P rozvod vč.zapojení 8111	ks	3,000	39,00	117,00
	PP		krabice plast pro P rozvod vč.zapojení 8111				
36	K	210010332	krabice lištová vč.svorkovn. a zapojení(-LK80/3)	ks	3,000	39,00	117,00
	PP		krabice lištová vč.svorkovn. a zapojení(-LK80/3)				
37	K	210010021	trubka plast tuhá pevně uložená do průměru 16	m	15,000	36,00	540,00
	PP		trubka plast tuhá pevně uložená do průměru 16				
38	K	210010123	trubka plast volně uložená do pr.50mm	m	20,000	42,00	840,00
	PP		trubka plast volně uložená do pr.50mm				
39	K	210010431	montáž stahovací pásky	ks	50,000	3,00	150,00
	PP		montáž stahovací pásky				
40	K	210010111	minilišta vkládací pevně uložená do š.20mm	m	15,000	31,00	465,00
	PP		minilišta vkládací pevně uložená do š.20mm				
41	K	210010105	lišta vkládací úplná pevně uložená do š.40mm	m	22,000	41,00	902,00
	PP		lišta vkládací úplná pevně uložená do š.40mm				
42	K	210010702	osazení do cihly hmoždinky HM8	ks	80,000	13,00	1 040,00
	PP		osazení do cihly hmoždinky HM8				
43	K	210010704	osazení do cihly hmoždinky HM12	ks	4,000	14,00	56,00
	PP		osazení do cihly hmoždinky HM12				
44	K	210120101	patrona závitové pojistky vč.styčného kroužku	ks	3,000	19,00	57,00
	PP		patrona závitové pojistky vč.styčného kroužku				
45	K	210110021	spínač nástěnný od IP.2 vč.zapojení 1pólový/ř.1	ks	2,000	96,00	192,00
	PP		spínač nástěnný od IP.2 vč.zapojení 1pólový/ř.1				
46	K	210110024	přepínač nástěnný od IP.2 vč.zapojení střídavý/ř.6	ks	2,000	99,00	198,00
	PP		přepínač nástěnný od IP.2 vč.zapojení střídavý/ř.6				
47	K	210111021	zásuvka nástěnná do IP.1 vč.zapojení 2P+Z	ks	1,000	110,00	110,00
	PP		zásuvka nástěnná do IP.1 vč.zapojení 2P+Z				
48	K	210201101	svítidlo zářivkové průmyslové stropní/1 zdroj	ks	4,000	343,00	1 372,00
	PP		svítidlo zářivkové průmyslové stropní/1 zdroj				
D D1							26 101,00
49	K	218009001	poplatek za recyklaci svítidla	ks	4,000	13,00	52,00
	PP		poplatek za recyklaci svítidla				
50	K	219001213	vyvrt.otvoru ve zdi/cihla/ do pr.60mm/tl.do 0,45m	ks	5,000	78,00	390,00
	PP		vyvrt.otvoru ve zdi/cihla/ do pr.60mm/tl.do 0,45m				
51	K	219002611	vyfrézování rýhy/zed' cihla/ hl.do 30mm/š.do 30mm	m	20,000	129,00	2 580,00

PČ	Typ	Kód	Popis	MJ	Množství	J.cena [CZK]	Cena celkem [CZK]
	PP		vyfrézování rýhy/zeď cihla/ hl.do 30mm/š.do 30mm				
52	K	219003622	hrubé zahození rýh vč.malty	m2	1,000	281,00	281,00
	PP		hrubé zahození rýh vč.malty				
53	K	219990024	demontážní práce	hod	20,000	308,00	6 160,00
	PP		demontážní práce				
54	K	219990025	odvoz a uložení na skládku do 10km a ekologická	ks	1,000	1 080,00	1 080,00
	PP		odvoz a uložení na skládku do 10km a ekologická				
	P		<i>Poznámka k položce: likvidace odpadu</i>				
55	K	219990012	práce spojené s vyhledáním stáv.obvodů technologie	hod	6,000	486,00	2 916,00
	PP		práce spojené s vyhledáním stáv.obvodů technologie				
56	K	219990018	práce spojené s vyhledáním stáv.obvodů	hod	4,000	486,00	1 944,00
	PP		práce spojené s vyhledáním stáv.obvodů				
57	K	219990015	rozměření a rozkreslení svítidel,ovl.,zás.,lišť,..	hod	2,000	378,00	756,00
	PP		rozměření a rozkreslení svítidel,ovl.,zás.,lišť,..				
58	K	219990012.1	práce spojené s napojením v rozváděči RM-1-2	hod	5,000	378,00	1 890,00
	PP		práce spojené s napojením v rozváděči RM-1-2				
59	K	219990026	dokumentace skutečného provedení	ks	1,000	3 132,00	3 132,00
	PP		dokumentace skutečného provedení				
60	K	219990027	výchozí revize	hod	12,000	410,00	4 920,00
	PP		výchozí revize				

KRYCÍ LIST SOUPISU PRACÍ

Stavba: NEZNAMATELNÉ Chrudimská beseda Č.p. 85 oprava předního a zadního venkovního schodiště

Objekt:

01 - Chrudimská beseda Č.p. 85 oprava předního a zadního venkovního schodiště

Soupis:

03 - VRN

KSO:

Místo:

Zadavatel:

Město Chrudim

Zhotovitel:

Ritus s.r.o.

Projektant:

Zpracovatel:

Poznámka:

CC-CZ:

Datum:

20. 3. 2019

IČ:

00270211

DIČ:

CZ00270211

IČ:

27501345

DIČ:

CZ27501345

IČ:

DIČ:

IČ:

DIČ:

Cena bez DPH

24 000,00

	Základ daně	Sazba daně	Výše daně
DPH základní	24 000,00	21,00%	5 040,00
DPH snížená	0,00	15,00%	0,00

Cena s DPH

v CZK

29 040,00

Projektant

Zpracovatel

Datum a podpis:

Razítko

Datum a podpis:

Razítko

Objednavatel

Zhotovitel

Datum a podpis:

Razitko

Datum a podpis:

Razitko

SOUPIS PRACÍ

Stavba: NEZNAMATELNÉ Chrudimská beseda Č.p. 85 oprava předního a zadního venkovního schodiště

Objekt: 01 - Chrudimská beseda Č.p. 85 oprava předního a zadního venkovního schodiště

Soupis: **03 - VRN**

Místo: Datum: 20. 3. 2019
Zadavatel: Město Chrudim Projektant:
Zhotovitel: Ritus s.r.o. Zpracovatel:

PČ	Typ	Kód	Popis	MJ	Množství	J.cena [CZK]	Cena celkem [CZK]
----	-----	-----	-------	----	----------	--------------	-------------------

Náklady soupisu celkem

24 000,00

73	K	004 11-1020.R	Vypracování dok. skut. provedení stavby	Soubor	1,000	8 000,00	8 000,00
	PP		Vypracování dok. skut. provedení stavby				
75	K	005 - Rpol.01	Zajištění dodávek energií (voda, plyn, ele. apod.)	Soubor	1,000	15 000,00	15 000,00
	PP		Zajištění dodávek energií (voda, plyn, ele. apod.)				
76	K	005 12-2010.R	Provoz objednatele (investora)	Soubor	1,000	1 000,00	1 000,00
	PP		Provoz objednatele (investora)				

KRYCÍ LIST SOUPISU PRACÍ

Stavba:

NEZNAMATELNÉ Chrudimská beseda č.p. 85 oprava přepravního a zápravního venkovního schodiště

Objekt:

02 - Chrudimská Beseda 85 Chrudim - SO03 - Úprava nájezdové rampy a schodů u hlavního vchodu

Soupis:

1 - Stavební část

KSO:

Místo:

Zadavatel:

Město Chrudim

Zhotovitel:

Ritus s.r.o.

Projektant:

CODE,s.r.o., Na Vrtálně 84,Pardubice

Zpracovatel:

Poznámka:

CC-CZ:

Datum:

20. 3. 2019

IČ:

00270211

DIČ:

CZ00270211

IČ:

27501345

DIČ:

CZ27501345

IČ:

DIČ:

IČ:

DIČ:

Cena bez DPH

59 432,00

	Základ daně	Sazba daně	Výše daně
DPH základní	59 432,00	21,00%	12 480,72
DPH snížená	0,00	15,00%	0,00

Cena s DPH

v CZK

71 912,72

Projektant

Zpracovatel

Datum a podpis:

Razítko

Datum a podpis:

Razítko

Objednavatel

Zhotovitel

Datum a podpis:

Razítko

Datum a podpis:

Razítko

SOUPIS PRACÍ

Stavba: NEZNAMATELNÉ CHRUDIMSKÁ BESEDA Č.p. 85 oprava přepravního a zápravního venkovního schodiště

Objekt: 02 - Chrudimská Beseda 85 Chrudim - SO03 - Úprava nájezdové rampy a schodů u hlavního vchodu

Soupis: **1 - Stavební část**

Místo: Datum: 20. 3. 2019
 Zadavatel: Město Chrudim Projektant: CODE,s.r.o., Na Vrtálně 84,Pardubice
 Zhotovitel: Ritus s.r.o. Zpracovatel:

PČ	Typ	Kód	Popis	MJ	Množství	J.cena [CZK]	Cena celkem [CZK]
----	-----	-----	-------	----	----------	--------------	-------------------

Náklady soupisu celkem 59 432,00

D 5 Komunikace pozemní 59 432,00

5	K	564871111	Podklad ze šterkodrti ŠD s rozprostřením a zhutněním, po zhutnění tl. 250 mm	m2	45,000	181,00	8 145,00
---	---	-----------	--	----	--------	--------	----------

PP Podklad ze šterkodrti ŠD s rozprostřením a zhutněním, po zhutnění tl. 250 mm
 VV viz pol.č.1
 VV 45

45,000

6	K	591111111	Kladení dlažby z kostek s provedením lože do tl. 50 mm, s vyplněním spár, s dvojitým beraněním a se smetením přebytečného materiálu na krajnici velkých z kamene, do lože z kameniva těžného	m2	45,000	411,00	18 495,00
---	---	-----------	--	----	--------	--------	-----------

PP Kladení dlažby z kostek s provedením lože do tl. 50 mm, s vyplněním spár, s dvojitým beraněním a se smetením přebytečného materiálu na krajnici velkých z kamene, do lože z kameniva těžného

Poznámka k souboru cen:

1. Ceny 591 1.- pro dlažbu z kostek velkých jsou určeny pro dlažbu úhlopříčnou a řádkovou. 2. Ceny 591 2.- pro dlažbu z kostek drobných jsou určeny pro dlažbu úhlopříčnou, řádkovou a kroužkovou. 3. Dlažba vějířová z kostek drobných se oceňuje cenami 591 41-2111 a 591 44-2111 Kladení dlažby z mozaiky dvoubarevné a vícebarevné komunikací pro pěší. 4. V cenách jsou započteny i náklady na dodání hmot pro lože a na dodání téhož materiálu na výplň spár. 5. V cenách nejsou započteny náklady na: a) dodání dlažebních kostek, které se oceňuje ve specifikaci; ztratné lze dohodnout - u velkých kostek ve výši 1 %, - u drobných kostek ve výši 2 %, b) vyplnění spár dlažby živícnou záplivkou, které se oceňuje cenami souboru cen 599 1 . -11 Záplivka živícná spár dlažby. 6. Část lože přesahující tloušťku 50 mm se oceňuje cenami souboru cen 451 31-97 Příplatek za každých dalších 10 mm tloušťky podkladu nebo lože.

VV viz pol.č.1
 VV 45

45,000

7	K	56991R	Oprava stávající kamenné dlažby dotčené stavbou	m2	40,500	520,00	21 060,00
---	---	--------	---	----	--------	--------	-----------

PP Oprava stávající kamenné dlažby dotčené stavbou
 VV Půdorys nový stav, TZ
 VV 15+25,5

40,500

10	K	916241113	Osazení obrubníku kamenného se zřízením lože, s vyplněním a zatřením spár cementovou maltou ležatého s boční opěrou z betonu prostého, do lože z betonu prostého	m	2,432	266,00	647,00
----	---	-----------	--	---	-------	--------	--------

PP Osazení obrubníku kamenného se zřízením lože, s vyplněním a zatřením spár cementovou maltou ležatého s boční opěrou z betonu prostého, do lože z betonu prostého

PČ	Typ	Kód	Popis	MJ	Množství	J.cena [CZK]	Cena celkem [CZK]
			<i>Poznámka k souboru cen:</i> 1. Ceny -1211, -1212 a -1213 lze použít i pro osazení krajníků z kamene. 2. V cenách chodníkových obrubníků ležatých i stojatých jsou započteny pro osazení: a) do lože z kameniva těžného i náklady na dodání hmot pro lože tl. 80 až 100 mm, b) do lože z betonu prostého i náklady na dodání hmot pro lože tl. 80 až 100 mm; v cenách -1113 a -1213 též náklady na zřízení boční opěry. 3. Část lože z betonu prostého přesahující tl. 100 mm se oceňuje cenou 916 99-1121 Lože pod obrubníky, krajníky nebo obruby z dlažebních kostek. 4. V cenách nejsou započteny náklady na dodání obrubníků nebo krajníků, tyto se oceňují ve specifikaci.				
			VV Půdorys nový stav, TZ VV 2,432 2,432				
11	M	583804180R	obrubník kamenný žulový obloukový R 0,5-1m 200x200mm	m	2,500	1 650,00	4 125,00
			PP obrubník kamenný žulový obloukový R 0,5-1m 200x200mm VV 2,5 2,500				
12	K	952901111	Vyčištění budov nebo objektů před předáním do užívání budov bytové nebo občanské výstavby, světlé výšky podlaží do 4 m	m2	50,000	93,00	4 650,00
			PP Vyčištění budov nebo objektů před předáním do užívání budov bytové nebo občanské výstavby, světlé výšky podlaží do 4 m				
			<i>Poznámka k souboru cen:</i> 1. Cenu -1111 lze použít i pro vyčištění půdy a rovné střechy budov, pokud definitivní úprava umožňuje, aby se ploché střechy používalo jako terasy, nebo tehdy, když je nutno čistit konstrukce na těchto střechách (světlíky, dveře apod.). Do výměry se započítávají jednou třetinou plochy. 2. Střešní plochy hal se světlíky nebo okny se oceňují jako podlaží cenou -1221. 3. Množství měrných jednotek se určuje v m2 půdorysné plochy každého podlaží, dané vnějším obrysem podlaží budovy. Plochy balkonů se přičítají. 4. v ceně -1111 a -1114 jsou započteny náklady na zametení a umytí podlah, dlažeb, obkladů, schodů v místnostech, chodbách a schodištích, vyčištění a umytí oken, dveří s rámy, zárubněmi, umytí a vyčištění jiných zasklených a natíraných ploch a zařizovacích předmětů. 5. V ceně -1221 jsou započteny náklady na zametení podlahy, umytí dlažeb nebo keramických podlah v přilehlých místnostech, chodbách a schodištích, umytí obkladů, schodů, vyčištění a umytí oken a dveří s rámy a zárubněmi, umytí a vyčištění jiných zasklených a natíraných ploch a zařizovacích předmětů. 6. V ceně -1311 jsou započteny náklady na zametení a čištění dlažeb, umytí, vyčištění okenních a dveřních ráků a zařizovacích předmětů. 7. V ceně -1411 jsou započteny náklady na vynesení zbytků stavebního rumu, kropení a 2x zametení podlah, oprášení stěn a výplň otvorů.				
			VV Půdorys nový stav VV 50 50,000				
17	K	97991R	Ohumusování a zatravnění ploch mezi opěrnou zdí schodiště a nájezdovou rampou	m2	7,000	330,00	2 310,00
			PP Ohumusování a zatravnění ploch mezi opěrnou zdí schodiště a nájezdovou rampou VV Půdorys nový stav, TZ VV 7 7,000				

KRYCÍ LIST SOUPISU PRACÍ

Stavba:

NEZNAMATELNÉ Chrudimská beseda č.p. 85 oprava předního a zadního venkovního schodiště

Objekt:

02 - Chrudimská Beseda 85 Chrudim - SO03 - Úprava nájezdové rampy a schodů u hlavního vchodu

Soupis:

2 - VRN

KSO:

Místo:

Zadavatel:

Město Chrudim

Zhotovitel:

Ritus s.r.o.

Projektant:

CODE,s.r.o., Na Vrtálně 84,Pardubice

Zpracovatel:

Poznámka:

CC-CZ:

Datum:

20. 3. 2019

IČ:

00270211

DIČ:

CZ00270211

IČ:

27501345

DIČ:

CZ27501345

IČ:

DIČ:

IČ:

DIČ:

Cena bez DPH

59 400,00

	Základ daně	Sazba daně	Výše daně
DPH základní	59 400,00	21,00%	12 474,00
DPH snížená	0,00	15,00%	0,00

Cena s DPH

v CZK

71 874,00

Projektant

Zpracovatel

Datum a podpis:

Razítko

Datum a podpis:

Razítko

Objednavatel

Zhotovitel

Datum a podpis:

Razítko

Datum a podpis:

Razítko

SOUPIS PRACÍ

Stavba: NEZNAMATELNÉ Chrudimská beseda o.p. s.o. oprava přepravního a vjezdového venkovního schodiště

Objekt: 02 - Chrudimská Beseda 85 Chrudim - SO03 - Úprava nájezdové rampy a schodů u hlavního vchodu

Soupis: 2 - VRN

Místo: Datum: 20. 3. 2019
 Zadavatel: Město Chrudim Projektant: CODE, s.r.o., Na Vrtálně 84, Pardubice
 Zhotovitel: Ritus s.r.o. Zpracovatel:

PČ	Typ	Kód	Popis	MJ	Množství	J.cena [CZK]	Cena celkem [CZK]
Náklady soupisu celkem							59 400,00
D	VRN		Vedlejší rozpočtové náklady				59 400,00
D	VRN1		Průzkumné, geodetické a projektové práce				14 000,00
1	K	011514000	Stavebně-statický průzkum	Kč	1,000	8 000,00	8 000,00
	PP		Stavebně-statický průzkum				
2	K	013254000	Dokumentace skutečného provedení stavby	Kč	1,000	5 000,00	5 000,00
	PP		Dokumentace skutečného provedení stavby				
3	K	013991R	Dokumentace všech přílehlých objektů před zahájením prací (fotodokumentace - 3x CD)	kpl	1,000	1 000,00	1 000,00
	PP		Dokumentace všech přílehlých objektů před zahájením prací (fotodokumentace - 3x CD)				
D	VRN3		Zařízení staveniště				8 000,00
5	K	032103001R	Ohraničení stavby pevnými zábranami podle požadavků PD, POV, ZOV a předpisů BOZP"	kpl	1,000	8 000,00	8 000,00
	PP		Ohraničení stavby pevnými zábranami podle požadavků PD, POV, ZOV a předpisů BOZP"				
D	VRN4		Inženýrská činnost				8 300,00
6	K	041403000	Koordinátor BOZP na staveništi	Kč	1,000	500,00	500,00
	PP		Koordinátor BOZP na staveništi				
7	K	042903000	Ostatní posudky	Kč	1,000	4 000,00	4 000,00
	PP		Ostatní posudky				
8	K	043134000	Zkoušky zatěžovací	Kč	1,000	2 800,00	2 800,00
	PP		Zkoušky zatěžovací				
9	K	049103000	Náklady vzniklé v souvislosti s realizací stavby	Kč	1,000	1 000,00	1 000,00
	PP		Náklady vzniklé v souvislosti s realizací stavby				
D	VRN5		Finanční náklady				4 000,00
10	K	053103000	Místní poplatky - poplatek za zábor veřejného prostranství	Kč	1,000	4 000,00	4 000,00
	PP		Místní poplatky - poplatek za zábor veřejného prostranství				
D	VRN7		Provozní vlivy				100,00
11	K	071103000	Provoz investora	Kč	1,000	100,00	100,00
	PP		Provoz investora				
	VV		1		1,000		
D	VRN9		Ostatní náklady				25 000,00
12	K	091404000	Práce na památkovém objektu	Kč	1,000	25 000,00	25 000,00
	PP		Práce na památkovém objektu				

KRYCÍ LIST SOUPISU PRACÍ

Stavba:

NEZNAMATELNÉ Chrudimská beseda c.p. 85 oprava perronu a zadního venkovního schodiště

Objekt:

2018/000/500 - Oprava zadního schodiště

Soupis:

. - Rozvody Zdravotní techniky

KSO:

Místo:

Zadavatel:

Město Chrudim

Zhotovitel:

Ritus s.r.o.

Projektant:

Zpracovatel:

Poznámka:

CC-CZ:

Datum:

20. 3. 2019

IČ:

00270211

DIČ:

CZ00270211

IČ:

27501345

DIČ:

CZ27501345

IČ:

DIČ:

IČ:

DIČ:

Cena bez DPH

40 709,00

	Základ daně	Sazba daně	Výše daně
DPH základní	40 709,00	21,00%	8 548,89
DPH snížená	0,00	15,00%	0,00

Cena s DPH

v CZK

49 257,89

Projektant

Zpracovatel

Datum a podpis:

Razítko

Datum a podpis:

Razítko

Objednavatel

Zhotovitel

Datum a podpis:

Razítko

Datum a podpis:

Razítko

SOUPIS PRACÍ

Stavba: NEZNAMATELNÉ CHRUDIMSKA BESEDA C.p. 85 oprava preanino a zadnino venkovnino schodiště

Objekt: 2018/000/500 - Oprava zadního schodiště

Soupis: . - Rozvody Zdravotní techniky

Místo: Datum: 20. 3. 2019
 Zadavatel: Město Chrudim Projektant:
 Zhotovitel: Ritus s.r.o. Zpracovatel:

PČ	Typ	Kód	Popis	MJ	Množství	J.cena [CZK]	Cena celkem [CZK]
----	-----	-----	-------	----	----------	--------------	-------------------

Náklady soupisu celkem

40 709,00

D	HSV	HSV					6 419,00
D	1	Zemní práce					0,00
D	8	Trubní vedení					6 419,00

19	K	831263195	Montáž potrubí z trub kameninových hrdlových s integrovaným těsněním Příplatek k cenám za zřízení kanalizační přípojky DN od 100 do 300	kus	1,000	517,00	517,00
----	---	-----------	---	-----	-------	--------	--------

PP Montáž potrubí z trub kameninových hrdlových s integrovaným těsněním Příplatek k cenám za zřízení kanalizační přípojky DN od 100 do 300

Poznámka k souboru cen:

1. V cenách montáže potrubí z trub kameninových hrdlových s integrovaným těsněním 831 . . -2121 jsou těsnící kroužky součástí dodávky kameninových trub. Tyto trouby se oceňují ve specifikaci, ztrátě lze dohodnout ve výši 1,5 %. 2. Ceny 831 . . -2193 jsou určeny pro každé jednotlivé napojení dvou důlků trub o zhruba stejném průměru, kdy maximální rozdíl průměrů je 12 mm. Platí také pro spoj dvou různých materiálů 3. Ceny 26-3195 a 38-3195 jsou určeny pro každé jednotlivé připojení vnitřní kanalizace na kanalizační přípojku.

PSC

14	K	871265221	Kanalizační potrubí z tvrdého PVC-systém KG tuhost třídy SN8 DN100	m	6,900	180,00	1 242,00
----	---	-----------	--	---	-------	--------	----------

PP Kanalizační potrubí z tvrdého PVC-systém KG tuhost třídy SN8 DN100

15	K	894812062	Revizní a čistící šachta z polypropylenu PP pro hladké trouby DN 400 poklop litinový (pro třídu zatížení) s betonovým rámem (B125)	kus	1,000	4 600,00	4 600,00
----	---	-----------	--	-----	-------	----------	----------

PP Revizní a čistící šachta z polypropylenu PP pro hladké trouby DN 400 poklop litinový (pro třídu zatížení) s betonovým rámem (B125)

Poznámka k souboru cen:

1. V příslušných cenách jsou započteny i náklady na: a) vyrovnávací násypnou vrstvu ze štěrkopísku tl. 100 mm, b) dodání a montáž šachtového dna, trouby šachty, teleskopu a poklopu, příslušného dílu šachty, c) napojení stávajícího kanalizačního potrubí. 2. V cenách nejsou započteny náklady na: a) fixování šachty obsypem, který se oceňuje cenami souboru 174 . 0-11 Zásyp sypaninou z jakékoliv hominy, katalogu 800-1 Zemní práce částí A 01.

PSC

39	K	899722111	Krytí potrubí z plastů výstražnou fólií z PVC šířky 20 cm	m	6,000	10,00	60,00
----	---	-----------	---	---	-------	-------	-------

PP Krytí potrubí z plastů výstražnou fólií z PVC šířky 20 cm

D PSV Práce a dodávky PSV **34 290,00**

D 721 Zdravotechnika - vnitřní kanalizace **34 290,00**

30	K	721110802	Demontáž potrubí z kameninových trub normálních nebo kyselinovzdorných do DN 100	m	8,000	94,00	752,00
----	---	-----------	--	---	-------	-------	--------

PP Demontáž potrubí z kameninových trub normálních nebo kyselinovzdorných do DN 100

1	K	721111111	Potrubí z kameninových trub přechod PVC - kamenina DN 125	kus	1,000	244,00	244,00
---	---	-----------	---	-----	-------	--------	--------

PP Potrubí z kameninových trub přechod PVC - kamenina DN 125

Poznámka k souboru cen:

1. Cenami nelze oceňovat: a) kanalizační svody mezi objekty; tyto svody lze oceňovat cenami katalogu 827-1 Vedení trubní, dálková a přípojná - vodovody a kanalizace.

PSC

PČ	Typ	Kód	Popis	MJ	Množství	J.cena [CZK]	Cena celkem [CZK]
3	K	721173401	Potrubí z plastových trub PVC SN4 svodné (ležaté) DN 110	m	16,100	323,00	5 200,00
	PP		Potrubí z plastových trub PVC SN4 svodné (ležaté) DN 110				
	PSC		<i>Poznámka k souboru cen:</i> 1. Cenami -3315 až -3317 se oceňuje svislé potrubí od střešního vtoku po čistící kus. 2. Ochrany odpadního a připojovacího potrubí z plastových trub se oceňují cenami souboru cen 722 18- . . Ochrana potrubí, částí A 02.				
4	K	721174055	Potrubí z plastových trub polypropylenové dešťové DN 110	m	4,000	398,00	1 592,00
	PP		Potrubí z plastových trub polypropylenové dešťové DN 110				
	PSC		<i>Poznámka k souboru cen:</i> 1. Cenami -3315 až -3317 se oceňuje svislé potrubí od střešního vtoku po čistící kus. 2. Ochrany odpadního a připojovacího potrubí z plastových trub se oceňují cenami souboru cen 722 18- . . Ochrana potrubí, částí A 02.				
37	K	721210813	Demontáž kanalizačního příslušenství vpustí podlahových z kyselinovzdorné kameniny DN 100	kus	1,000	179,00	179,00
	PP		Demontáž kanalizačního příslušenství vpustí podlahových z kyselinovzdorné kameniny DN 100				
34	K	7212114221	Podlahové vpusti se svislým odtokem DN 50/75/110 mřížka nerez 138x138	kus	1,000	2 576,00	2 576,00
	PP		Podlahové vpusti se svislým odtokem DN 50/75/110 mřížka nerez 138x138				
35	K	7212114222	Podlahové vpusti se svislým odtokem DN 50/75/110 mřížka nerez 138x138	kus	1,000	2 576,00	2 576,00
	PP		Podlahové vpusti se svislým odtokem DN 50/75/110 mřížka nerez 138x138				
31	K	7212115111	Podlahové vpusti sklepní vpusti s vodorovným odtokem a izolační přírubou DN 75/110 mřížka plast 138x138	kus	3,000	2 219,00	6 657,00
	PP		Podlahové vpusti sklepní vpusti s vodorovným odtokem a izolační přírubou DN 75/110 mřížka plast 138x138				
32	K	7212115112	Podlahové vpusti sklepní vpusti s vodorovným odtokem a izolační přírubou DN 75/110 mřížka plast 138x138	kus	3,000	2 219,00	6 657,00
	PP		Podlahové vpusti sklepní vpusti s vodorovným odtokem a izolační přírubou DN 75/110 mřížka plast 138x138				
33	K	7212115113	Podlahové vpusti sklepní vpusti s vodorovným odtokem a izolační přírubou DN 75/110 mřížka plast 138x138	kus	3,000	2 219,00	6 657,00
	PP		Podlahové vpusti sklepní vpusti s vodorovným odtokem a izolační přírubou DN 75/110 mřížka plast 138x138				
7	K	721211913	Podlahové vpusti montáž podlahových vpustí DN 110	kus	4,000	193,00	772,00
	PP		Podlahové vpusti montáž podlahových vpustí DN 110				
8	K	721290111	Zkouška těsnosti kanalizace v objektech vodou do DN 125	m	16,100	22,00	354,00
	PP		Zkouška těsnosti kanalizace v objektech vodou do DN 125				
	PSC		<i>Poznámka k souboru cen:</i> 1. V ceně -0123 není započteno dodání média; jeho dodávka se oceňuje ve specifikaci.				
36	K	721290821	Vnitrostaveništní přemístění vybouraných (demontovaných) hmot vnitřní kanalizace vodorovně do 100 m v objektech výšky do 6 m	t	0,030	1 460,00	44,00
	PP		Vnitrostaveništní přemístění vybouraných (demontovaných) hmot vnitřní kanalizace vodorovně do 100 m v objektech výšky do 6 m				
9	K	998721101	Přesun hmot pro vnitřní kanalizace stanovený z hmotnosti přesunovaného materiálu vodorovná dopravní vzdálenost do 50 m v objektech výšky do 6 m	t	0,048	621,00	30,00
	PP		Přesun hmot pro vnitřní kanalizace stanovený z hmotnosti přesunovaného materiálu vodorovná dopravní vzdálenost do 50 m v objektech výšky do 6 m				
	PSC		<i>Poznámka k souboru cen:</i> 1. Ceny pro přesun hmot stanovený z hmotnosti přesunovaného materiálu se používají tehdy, pokud je možné určit hmotnost za celý stavební díl. Do této hmotnosti se započítává i hmotnost materiálů oceňovaných ve specifikaci. 2. Pokud nelze jednoznačně stanovit hmotnost přesunovaných materiálů, lze pro výpočet přesunu hmot použít orientačně procentní sazbu. Touto sazbou se vynásobí rozpočtové náklady za celý stavební díl včetně nákladů na materiál ve specifikaci. 3. Příplatek k cenám -1181 pro přesun prováděný bez použití mechanizace, tj. za ztížených podmínek, lze použít pouze pro hmotnost materiálu, která se tímto způsobem skutečně přemísťuje.				