

REKAPITULACE STAVBY

Kód: 03/2021_VZ_3_revize2
Stavba: MÚ Chrudim

KSO:		CC-CZ:	
Místo:		Datum:	#####
Zadavatel:		IČ:	
MÚ Chrudim		DIČ:	
Uchazeč:		IČ:	27557766
JM - Elektro s.r.o., Jana Palacha 1297, 530 02 Pardubice.		DIČ:	CZ27557766
Projektant:		IČ:	
		DIČ:	
Zpracovatel:		IČ:	
		DIČ:	

Poznámka:
Případné uvedené konkrétní typy výrobku určují standard zařízení, mohou být nahrazeny výrobky se stejnými, případně lepšími vlastnostmi.

Cena bez DPH			4 112 810,01
---------------------	--	--	---------------------

	sazba daně	Základ daně	Výše daně
DPH základní	21,00%	4 112 810,01	863 690,10
DPH snížená	15,00%	0,00	0,00

Cena s DPH	v	CZK	4 976 500,11
-------------------	----------	------------	---------------------

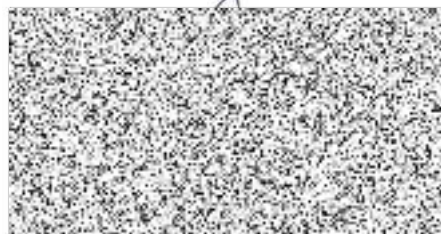

REKAPITULACE OBJEKTŮ STAVBY A SOUPISŮ PRACÍ

Kód: 03/2021_VZ_3_revize2

Stavba: MÚ Chrudim

Místo: Datum: 08.11.2021

Zadavatel: MÚ Chrudim Projektant:

Uchazeč: JM - Elektro s.r.o., Jana Palacha 1297, 530 02 Pardub Zpracovatel:

Kód	Popis	Cena bez DPH [CZK]	Cena s DPH [CZK]	Typ
Náklady stavby celkem		4 112 810,01	4 976 500,11	
SO.01	Svodiče přepětí, centrální STOP	84 277,37	101 975,62	STA
SO.02	Výměna hlavního vedení	28 371,08	34 329,01	STA
SO.03	4.n.p._chodby	354 051,09	428 401,82	STA
SO.04	3.n.p._chodby	365 221,88	441 918,47	STA
SO.07	4.n.p._kanceláře	385 332,36	466 252,16	STA
SO.08	3.n.p._kanceláře	367 891,65	445 148,90	STA
SO.11	nouzové osvětlení	42 017,26	50 840,88	STA
SO.12	4.n.p._data	981 481,64	1 187 592,78	STA
SO.13	3.n.p._data	363 714,39	440 094,41	STA
SO.16	podhledy	1 140 451,29	1 379 946,06	STA

REKAPITULACE ČLENĚNÍ SOUPISU PRACÍ

Stavba:

MÚ Chrudim

Objekt:

SO.01 - Svodiče přepětí, centrální STOP

Místo:

Datum: 08.11.2021

Zadavatel:

MÚ Chrudim

Projektant:

Uchazeč:

JM - Elektro s.r.o., Jana Palacha 1297, 530 02 Pardubice.

Zpracovatel:

Kód dílu - Popis

Cena celkem [CZK]

Náklady stavby celkem	84 277,37
PSV - Práce a dodávky PSV	81 302,37
741 - Elektroinstalace - silnoproud	81 302,37
HZS - Hodinové zúčtovací sazby	2 975,00

SOUPIS PRACÍ

Stavba:

MÚ Chrudim

Objekt:

SO.01 - Svodiče přepětí, centrální STOP

Místo:

Datum: 08.11.2021

Zadavatel:

MÚ Chrudim

Projektant:

Uchazeč:

JM - Elektro s.r.o., Jana Palacha 1297, 530 02 Pardubice.

Zpracovatel:

PČ	Ty p	Kód	Popis	MJ	Množství	J.cena [CZK]	Cena celkem [CZK]	Cenová soustava
----	------	-----	-------	----	----------	--------------	-------------------	-----------------

Náklady soupisu celkem

84 277,37

D PSV

Práce a dodávky PSV

81 302,37

D 741

Elektroinstalace - silnoproud

81 302,37

1	K	741120001	Montáž vodičů izolovaných měděných bez ukončení uložených pod omítku plných a laněných (např. CY), průřezu žíly 0,35 až 6 mm ² .	m	30,000	27,20	816,00	CS ÚRS 2021 01
2	M	34111324	kabel silový oheň retardující bezhalogenový s funkční schopností při požáru 180min a P60-R třída reakce na oheň B2cas1d0 jádro Cu 0,6/1kV (1-CXKH-V) 2x1,5mm ²	m	34,500	29,02	1 001,12	CS ÚRS 2021 01
vv				30*1,15 *Přepočtené koeficientem množství			34,500	
3	K	741130001	Ukončení vodičů izolovaných s označením a zapojením v rozváděči nebo na přístroji, průřezu žíly do 2,5 mm ² .	kus	2,000	27,20	54,40	CS ÚRS 2021 01
4	K	741130012	Ukončení vodičů izolovaných s označením a zapojením v rozváděči nebo na přístroji, průřezu žíly do 70 mm ² .	kus	4,000	105,40	421,60	CS ÚRS 2021 01
5	K	741130014	Ukončení vodičů izolovaných s označením a zapojením v rozváděči nebo na přístroji, průřezu žíly do 120 mm ² .	kus	12,000	134,30	1 611,60	CS ÚRS 2021 01
6	K	741210001	Montáž rozvodnic oceloplechových nebo plastových bez zapojení vodičů běžných, hmotnosti do 20 kg.	kus	1,000	1,00	1,00	CS ÚRS 2021 01
7	M	357111R	rozvodnice nástěnná, průhledné dveře, 1 řada, šířka 10 modulárních jednotek, pro svodič bleskových proudů,	kus	1,000	77 385,65	77 385,65	
8	K	741210003	Montáž rozvodnic oceloplechových nebo plastových bez zapojení vodičů běžných, hmotnosti do 100 kg.	kus	1,000	1,00	1,00	CS ÚRS 2021 01
9	M	3571112R	rozvodnice nástěnná, 400x2000x250	kus	1,000	1,00	1,00	
10	K	741310011	Montáž spínačů jedno nebo dvoupólových nástěnných se zapojením vodičů, pro prostředí normální ovladačů, řazení 1/0-tlačítkových zapínacích	kus	1,000	1,00	1,00	CS ÚRS 2021 01
11	M	123613R	OVLADAC CENTRAL STOP	kus	1,000	1,00	1,00	

P

Poznámka k položce:

V samostatné krabici

12	K	741320302	Montáž jističů se zapojením vodičů čtyřpólových nn deionových vestavných s elektrickou spouští do 300 A	kus	1,000	1,00	1,00	CS ÚRS 2021 01
13	M	35822675	jistič do 250A 3P+N s vypínací schopností 36kA spínací blok pevného provedení bez nadaprovodových spouští	kus	1,000	1,00	1,00	CS ÚRS 2021 01
14	M	3582261R	napětová spoušť, AC/DC 230, 400V	kus	1,000	1,00	1,00	
15	K	741322011	Montáž přepětových ochranných se zapojením vodičů svodiče bleskových proudů – typ 1 třípólových, pro impulsní proud do 35 kA	kus	3,000	1,00	3,00	CS ÚRS 2021 01
16	M	10.937.536	Svodič přepětí T1/3, 25kA, s možností bez předjištění, princip jiskřiště (vhodný do neměřené části instalace)	kus	1,000	1,00	1,00	

D HZS

Hodinové zúčtovací sazby

2 975,00

17	K	HZS4211	Hodinové zúčtovací sazby ostatních profesí revizní a kontrolní činnost revizní technik	hod	10,000	297,50	2 975,00	CS ÚRS 2021 01
----	---	---------	--	-----	--------	--------	----------	----------------

REKAPITULACE ČLENĚNÍ SOUPISU PRACÍ

Stavba:

MÚ Chrudim

Objekt:

SO.02 - Výměna hlavního vedení

Místo:

Datum: 08.11.2021

Zadavatel: MÚ Chrudim

Projektant:

Uchazeč: JM - Elektro s.r.o., Jana Palacha 1297, 530 02 Pardubice.

Zpracovatel:

Kód dílu - Popis

Cena celkem [CZK]

Náklady stavby celkem	28 371,08
PSV - Práce a dodávky PSV	22 489,08
741 - Elektroinstalace - silnoproud	22 489,08
M - Práce a dodávky M	2 907,00
46-M - Zemní práce při extr.mont.pracích	2 907,00
HZS - Hodinové zúčtovací sazby	2 975,00

SOUPIS PRACÍ

Stavba:

MÚ Chrudim

Objekt:

SO.02 - Výměna hlavního vedení

Místo:

Datum: 08.11.2021

Zadavatel:

MÚ Chrudim

Projektant:

Uchazeč:

JM - Elektro s.r.o., Jana Palacha 1297, 530 02 Pardubice.

Zpracovatel:

PČ	Ty p	Kód	Popis	MJ	Množství	J.cena [CZK]	Cena celkem [CZK]	Cenová soustava
----	------	-----	-------	----	----------	--------------	-------------------	-----------------

Náklady soupisu celkem

28 371,08

D PSV Práce a dodávky PSV

22 489,08

D 741 Elektroinstalace - silnoproud

22 489,08

1	K	741120001	Montáž vodičů izolovaných měděných bez ukončení uložených pod omítku plných a laněných (např. CY), průřezu žíly 0,35 až 6 mm ²	m	60,000	27,20	1 632,00	CS ÚRS 2021 01
2	M	34113277	kabel instalační flexibilní jádro Cu lanované izolace pryž plášť pryž chloroprenová 450/750V (H07RN-F) 5x1,5mm ²	m	69,000	37,43	2 582,88	CS ÚRS 2021 01
VV				60*1,15 *Přepočtené koeficientem množství	69,000			

3	K	741120003	Montáž vodičů izolovaných měděných bez ukončení uložených pod omítku plných a laněných (např. CY), průřezu žíly 10 až 16 mm ²	m	30,000	27,97	838,95	CS ÚRS 2021 01
4	M	34113034	kabel instalační jádro Cu plně izolace PVC plášť PVC 450/750V (CYKY) 5x10mm ²	m	34,500	180,35	6 221,90	CS ÚRS 2021 01
VV				30*1,15 *Přepočtené koeficientem množství	34,500			

5	K	741121865	Demontáž kabelů měděných uložených pod omítku plných kulatých počtu a průřezu žil 4x6 až 10 mm ² , 5x4 až 6 mm ² , 7x1,5 až 2,5 mm ²	m	30,000	21,85	655,35	CS ÚRS 2021 01
6	K	741920033	Montáž a zhotovení ohnivzdorných konstrukcí pro elektrozařízení přepávek ucpávek ve stropním průchodu	m ²	4,000	1 572,50	6 290,00	CS ÚRS 2021 01
7	M	59081218	manžeta požární ochranná pro průchod PVC,PP,PE potrubí stěnami a stropy š 63mm D.140mm, EI120	kus	4,000	1 067,00	4 268,00	CS ÚRS 2021 01

D M Práce a dodávky M

2 907,00

D 46-M Zemní práce při extr.mont.pracích

2 907,00

8	K	468101413	Vyskání rýh pro montáž trubek a kabelů v cihelných zdech hloubky do 3 cm a šířky přes 5 do 7 cm	m	20,000	72,68	1 453,50	CS ÚRS 2021 01
9	K	468101413	Vysekáni rýh pro montáž trubek a kabelů v cihelných zdech hloubky do 3 cm a šířky přes 5 do 7 cm	m	20,000	72,68	1 453,50	CS ÚRS 2021 01

D HZS Hodinové zúčtovací sazby

2 975,00

10	K	HZS4211	Hodinové zúčtovací sazby ostatních profesí revizní a kontrolní činnost revizní technik	hod	10,000	297,50	2 975,00	CS ÚRS 2021 01
VV				1*10 *Přepočtené koeficientem množství	10,000			

REKAPITULACE ČLENĚNÍ SOUPISU PRACÍ

Stavba:

MÚ Chrudim

Objekt:

SO.03 - 4.n.p._chodby

Misto:

Datum: 08.11.2021

Zadavatel:

MÚ Chrudim

Projektant:

Uchazeč:

JM - Elektro s.r.o., Jana Palacha 1297, 530 02 Pardubice.

Zpracovatel:

Kód dílu - Popis

Cena celkem [CZK]

Náklady stavby celkem	354 051,09
PSV - Práce a dodávky PSV	308 016,04
741 - Elektroinstalace - silnoproud	308 016,04
M - Práce a dodávky M	11 150,05
46-M - Zemní práce při extr.mont.pracích	11 150,05
HZS - Hodinové zúčtovací sazby	24 545,00
VRN - Vedlejší rozpočtové náklady	10 340,00
VRN3 - Zařízení staveniště	10 340,00

SOUPIS PRACÍ

Stavba:

MÚ Chrudim

Objekt:

SO.03 - 4.n.p._chodby

Místo:

Datum: 08.11.2021

Zadavatel:

MÚ Chrudim

Projektant:

Uchazeč:

JM - Elektro s.r.o., Jana Palacha 1297, 530 02 Pardubice.

Zpracovatel:

PČ	Ty p	Kód	Popis	MJ	Množství	J.cena [CZK]	Cena celkem [CZK]	Cenová soustava
----	------	-----	-------	----	----------	--------------	-------------------	-----------------

Náklady soupisu celkem

354 051,09

D PSV

Práce a dodávky PSV

308 016,04

D 741

Elektroinstalace - silnoproud

308 016,04

1	K	741110511	Montáž lišt a kanálků elektroinstalačních se spojkami, ohyby a rohy a s nasunutím do krabic vkládacích s víčkem, šířky do 60 mm	m	50,000	68,43	3 421,25	CS ÚRS 2021 01
2	M	34571010	lišta elektroinstalační vkládací 18x13mm	m	52,500	15,24	799,84	CS ÚRS 2021 01
	VV		50*1,05 *Přepočtené koeficientem množství		52,500			
3	K	741110513	Montáž lišt a kanálků elektroinstalačních se spojkami, ohyby a rohy a s nasunutím do krabic vkládacích s víčkem, šířky do přes 120 do 180 mm	m	47,000	103,70	4 873,90	CS ÚRS 2021 01
4	M	165267R	DRATENY ZLAB+SPOJKA 110X150 3M	m	54,050	197,24	10 660,88	R položka
	P		Poznámka k položce: elektrolytický pozinkovaný					
	VV		47*1,15 *Přepočtené koeficientem množství		54,050			
5	K	741110521	Montáž lišt a kanálků elektroinstalačních se spojkami, ohyby a rohy a s nasunutím do krabic vkládacích bez víčka, šířky do 60 mm	m	12,000	49,05	588,54	CS ÚRS 2021 01
6	M	1141553R	PERFOROVANÝ KAB. ZLAB 3M 60X50X1.00 S, se vzdáleností podpěr 2,5m	m	12,000	256,23	3 074,81	R položka
7	K	741112101	Montáž krabic elektroinstalačních bez napojení na trubky a lišty, demontáže a montáže víčka a přístroje rozvodek se zapojením vodičů na svorkovnici zapuštěných plastových kruhových	kus	36,000	143,65	5 171,40	CS ÚRS 2021 01
8	M	34571521	krabice pod omítku PVC odbočná kruhová D 70mm s víčkem a svorkovnicí	kus	36,000	44,14	1 589,15	CS ÚRS 2021 01
9	K	741120301	Montáž vodičů izolovaných měděných bez ukončení uložených pevně plných a laněných s PVC pláštěm, bezhalogenových, ohniodolných (např. CY, CHAH-V) průřezu žily 0,55 až 16 mm ²	m	52,000	37,91	1 971,32	CS ÚRS 2021 01
10	M	34141029	vodič propojovací flexibilní jádro Cu lanované izolace PVC 450/750V (H07V-K) 1x16mm ²	m	59,800	47,93	2 866,03	CS ÚRS 2021 01
	VV		52*1,15 *Přepočtené koeficientem množství		59,800	0		
11	K	741122015	Montáž kabelů měděných bez ukončení uložených pod omítku plných kulatých (např. CYKY), počtu a průřezu žil 3x1,5 mm ²	m	630,000	31,03	19 545,75	CS ÚRS 2021 01
12	M	34111030	kabel instalační jádro Cu plně izolace PVC plášť PVC 450/750V (CYKY) 3x1,5mm ²	m	724,500	14,05	10 177,05	CS ÚRS 2021 01
	VV		630*1,15 *Přepočtené koeficientem množství		724,500	0		
13	K	741122016	Montáž kabelů měděných bez ukončení uložených pod omítku plných kulatých (např. CYKY), počtu a průřezu žil 3x2,5 až 6 mm ²	m	1 180,000	32,47	38 314,60	CS ÚRS 2021 01
14	M	34111036	kabel instalační jádro Cu plně izolace PVC plášť PVC 450/750V (CYKY) 3x2,5mm ²	m	1 357,000	23,17	31 436,26	CS ÚRS 2021 01
	VV		1180*1,15 *Přepočtené koeficientem množství		1 357,000			
15	K	741122032	Montáž kabelů měděných bez ukončení uložených pod omítku plných kulatých (např. CYKY), počtu a průřezu žil 5x4 až 6 mm ²	m	5,000	43,10	215,48	CS ÚRS 2021 01
16	M	34111098	kabel instalační jádro Cu plně izolace PVC plášť PVC 450/750V (CYKY) 5x4mm ²	m	5,750	64,08	368,43	CS ÚRS 2021 01
	VV		5*1,15 *Přepočtené koeficientem množství		5,750			
17	K	741130001	Ukončení vodičů izolovaných s označením a zapojením v rozváděči nebo na přístroji, průřezu žily do 2,5 mm ²	kus	182,000	27,20	4 950,40	CS ÚRS 2021 01

PČ	Typ	Kód	Popis	MJ	Množství	J.cena [CZK]	Cena celkem [CZK]	Cenová soustava
18	K	741130005	Ukončení vodičů izolovaných s označením a zapojením v rozváděči nebo na přístroji, průřezu žilv. do 10 mm ²	kus	9,000	36,64	329,72	CS ÚRS 2021 01
19	K	741130001	Ukončení vodičů izolovaných s označením a zapojením v rozváděči nebo na přístroji, průřezu žilv. do 2,5 mm ²	kus	75,000	27,20	2 040,00	CS ÚRS 2021 01
20	K	741210003	Montáž rozvodnic oceloplechových nebo plastových bez zapojení vodičů běžných, hmotnosti do 100 kg	kus	1,000	1,00	1,00	CS ÚRS 2021 01
21	M	3571100R	rozvodnice zapuštěná IP41/20, vč. N/pE, 600x2000x300 mm,	kus	1,000	115 269,93	115 269,93	CS ÚRS 2021 01

P Poznámka k položce:
stavební rozvodnice pro vymístění

22	K	741320101	Montáž jističů se zapojením vodičů jednopólových nn do 25 A bez krytu	kus	25,000	1,00	25,00	CS ÚRS 2021 01
23	M	35822109	jistič 1pólový-charakteristika B 10A	kus	25,000	1,00	25,00	CS ÚRS 2021 01
24	K	741210003	Montáž rozvodnic oceloplechových nebo plastových bez zapojení vodičů běžných, hmotnosti do 100 kg	kus	1,000	1,00	1,00	CS ÚRS 2021 01
25	M	10.641.27R	rozvodnice zapuštěná 144M s průhl	kus	1,000	1,00	1,00	R položka
26	K	741320101	Montáž jističů se zapojením vodičů jednopólových nn do 25 A bez krytu	kus	15,000	1,00	15,00	CS ÚRS 2021 01
27	M	35822109	jistič 1pólový-charakteristika B 10A	kus	12,000	1,00	12,00	CS ÚRS 2021 01
28	M	3582210R	pomocný kontakt	kus	2,000	1,00	2,00	R položka
29	M	35822107	jistič 1pólový-charakteristika B 6A	kus	3,000	1,00	3,00	CS ÚRS 2021 01
30	K	741320101	Montáž jističů se zapojením vodičů jednopólových nn do 25 A bez krytu	kus	25,000	1,00	25,00	CS ÚRS 2021 01
31	M	35822111	jistič 1pólový-charakteristika B 16A	kus	25,000	1,00	25,00	CS ÚRS 2021 01
32	K	741320111	Montáž jističů se zapojením vodičů jednopólových nn do 63 A bez krytu	kus	1,000	1,00	1,00	CS ÚRS 2021 01
33	M	11.016.258	jistič 3pólový-charakteristika B 63A	kus	1,000	1,00	1,00	R položka
34	K	741320161	Montáž jističů se zapojením vodičů třípólových nn do 25 A bez krytu	kus	1,000	1,00	1,00	CS ÚRS 2021 01
35	M	35822401	jistič 3pólový-charakteristika B 16A	kus	1,000	1,00	1,00	CS ÚRS 2021 01
36	K	741321001	Montáž proudových chráničů se zapojením vodičů dvoupólových nn do 25 A bez krytu	kus	26,000	1,00	26,00	CS ÚRS 2021 01
37	M	850014108R	Chránič proudový s jističem, 10 kA, 2pól, 16A	kus	26,000	1,00	26,00	R položka

P Poznámka k položce:
charakteristika A

38	K	741321041	Montáž proudových chráničů se zapojením vodičů čtyřpólových nn do 63 A bez krytu	kus	3,000	1,00	3,00	CS ÚRS 2021 01
39	M	3588920R	chránič proudový 4pólový 40A pracovního proudu 0,03A	kus	3,000	1,00	3,00	R položka

P Poznámka k položce:
charakteristika A

40	K	741322122	Montáž přepětových ochran nn se zapojením vodičů svodiče přepětí – typ 2 čtyřpólových dvoudílných s vložením modulu	kus	1,000	1,00	1,00	CS ÚRS 2021 01
41	M	8501510916	Kombinovaný svodič blesk.proudů a přepětí T1+T2/4, 12,5kA	kus	1,000	1,00	1,00	R položka
42	K	741330741	Montáž relé nezávislých bez zapojení vodičů časových	kus	3,000	1,00	3,00	CS ÚRS 2021 01
43	M	1199829	IMPULZNI RELE 20A, 230V	kus	3,000	1,00	3,00	R položka
44	M	1199833	BLOK pro víceúrovňové centrální ovládání impulsního relé	kus	3,000	1,00	3,00	R položka
45	K	741310201	Montáž spínačů jedno nebo dvoupólových polozapuštěných nebo zapuštěných se zapojením vodičů šroubové přípojení, pro prostředí normální vypínačů, řazení 1-jednopólových	kus	1,000	80,75	80,75	CS ÚRS 2021 01
46	M	34539000	přístroj spínače jednopólového, řazení 1, 1So šroubové svorky	kus	1,000	85,34	85,34	CS ÚRS 2021 01
47	K	741310201	Montáž spínačů jedno nebo dvoupólových polozapuštěných nebo zapuštěných se zapojením vodičů šroubové přípojení, pro prostředí normální vypínačů, řazení 1-jednopólových	kus	1,000	80,75	80,75	CS ÚRS 2021 01
48	M	10.621.978	Spínač pohybu infra 1000W, IP20	kus	1,000	1 180,19	1 180,19	R položka

PC	Typ	Kód	Popis	MJ	Množství	J.cena [CZK]	Cena celkem [CZK]	Cenová soustava
49	K	741310214	Montáž spínačů jedno nebo dvoupólových polozapuštěných nebo zapuštěných se zapojením vodičů šroubové připojení, pro prostředí normální ovladačů, řazení 1/0So-tlačítkových zapínacích s orientační doutnavkou	kus	7,000	80,75	565,25	CS ÚRS 2021 01
50	M	34539005	přístroj spínače jednopólového se svorkou N, řazení 1, 1So, 1S šroubové svorky	kus	7,000	96,04	672,29	CS ÚRS 2021 01
51	K	741313012	Montáž zásuvek domovních se zapojením vodičů bezšroubové připojení chráněných v krabici 10/16 A, pro prostředí normální, provedení 2P + PE dvoji zapojení pro průběžnou montáž	kus	4,000	97,75	391,00	CS ÚRS 2021 01
52	M	34555240	přístroj zásuvky zápusné jednonásobné, krytka s clonkami, šroubové svorky	kus	4,000	98,57	394,28	CS ÚRS 2021 01
53	K	741313041	Montáž zásuvek domovních se zapojením vodičů šroubové připojení polozapuštěných nebo zapuštěných 10/16 A, provedení 2P + PE	kus	1,000	97,75	97,75	CS ÚRS 2021 01
54	M	34555244	přístroj zásuvky zápusné jednonásobné s optickou přepětovou ochranou, krytka s clonkami, bezšroubové svorky	kus	1,000	681,58	681,58	CS ÚRS 2021 01
55	M	34539049	kryt spínače jednoduchý	kus	1,000	30,11	30,11	CS ÚRS 2021 01
56	M	34539051	kryt spínače jednoduchý, s průzorem	kus	7,000	42,70	298,91	CS ÚRS 2021 01
57	M	34539027	doutnavka orientační 0,5 mA (univerzální), světlo oranžové	kus	7,000	24,82	173,71	CS ÚRS 2021 01
58	M	34539059	rámeček jednonásobný	kus	14,000	18,95	265,34	CS ÚRS 2021 01
59	K	741313085	Montáž zásuvek domovních se zapojením vodičů šroubové připojení venkovní nebo mokré, provedení 3P + N + PE	kus	1,000	131,75	131,75	CS ÚRS 2021 01
60	M	35811477	zásuvka nástěnná 16A - 5pól, řazení 3P+N+PE IP44, šroubové svorky	kus	1,000	86,22	86,22	CS ÚRS 2021 01
61	K	741371002	Montáž svítidel zářivkových se zapojením vodičů bytových nebo společenských místností stropních přisazených 1 zdroj s krytem	kus	11,000	303,45	3 337,95	CS ÚRS 2021 01
62	M	123385R	SVITIDLO NÁSTĚNNÉ A STROPNÍ	kus	11,000	819,08	9 009,90	R položka

P

Poznámka k položce:

B_nástěnné svítidlo, LED, 28W, 4270lm, 4000K,

Montáž svítidel LED se zapojením vodičů

bytových nebo společenských místností přisazených nástěnných panelových, obsahu přes 0,09 do 0,36 m²

panel osvětlovací LED dl 600mm

kus 1,000 1 265,00 1 265,00 CS ÚRS 2021 01

Poznámka k položce:

C_LED svítidlo, vč. rámečku pro přisazení, 17W, 1750lm,

3800K, 600x300mm, IP20

63	K	741372022	Montáž svítidel LED se zapojením vodičů bytových nebo společenských místností přisazených nástěnných panelových, obsahu přes 0,09 do 0,36 m ²	kus	1,000	332,35	332,35	CS ÚRS 2021 01
64	M	34774110	panel osvětlovací LED dl 600mm	kus	1,000	1 265,00	1 265,00	CS ÚRS 2021 01
65	K	741374841	Demontáž svítidel se zachováním funkčnosti v bytových nebo společenských místnostech se standardní patiči (E27, T5, GU10) přisazených, ploše do 0,09 m ²	kus	11,000	131,75	1 449,25	CS ÚRS 2021 01
66	K	741910101	Montáž výložníků bez kabelových lávek a osazení úchytných prvků typových, šířky do 400 mm nástěnných svařovaných se stojinou a 1 ramenem	kus	8,000	61,63	493,00	CS ÚRS 2021 01
67	M	114112R	KAB. ZLAB 3M perforovaný uchyťový materiál	kus	8,000	0,00	0,00	R položka
68	K	741910101	Montáž výložníků bez kabelových lávek a osazení úchytných prvků typových, šířky do 400 mm nástěnných svařovaných se stojinou a 1 ramenem	kus	25,000	61,63	1 540,63	CS ÚRS 2021 01
69	M	1618612	PODPERA ZLABU DRÁTENÉHO 150 GC ZAR.ZINEK	kus	25,000	0,00	0,00	R položka
70	M	95250543	nájem za den věže pojízdné š 0,6-0,9m do dl 3,2m v 3,5-4,5m	kus	10,000	2 750,00	27 500,00	CS ÚRS 2021 01

D M Práce a dodávky M 11 150,05

D 46-M Zemní práce při extr.mont.pracích 11 150,05

71	K	460941111	Vyplnění rýh vyplnění a omytí rýh ve stropích hloubky do 3 cm a šířky do 3 cm	m	48,000	64,52	3 096,72	CS ÚRS 2021 01
----	---	-----------	---	---	--------	-------	----------	----------------

PČ	Typ	Kód	Popis	MJ	Množství	J.cena [CZK]	Cena celkem [CZK]	Cenová soustava
72	K	468081314	Vybourání otvorů ve zdivu cihelném plochy do 0,0225 m ² a tloušťky přes 45 do 60 cm	kus	13,000	249,05	3 237,65	CS ÚRS 2021 01
73	K	468091311	Vysekání kapes nebo výklenků ve zdivu pro osazení kotevnic prvků nebo elektroinstalačního zařízení cihelném, velikosti 7x7x5 cm	kus	51,000	34,43	1 755,68	CS ÚRS 2021 01
74	K	468101411	Vysekání rýh pro montáž trubek a kabelů v cihelných zdech hloubky do 3 cm a šířky do 3 cm	m	48,000	63,75	3 060,00	CS ÚRS 2021 01

D HZS Hodinové zúčtovací sazby 24 545,00

75	K	HZS2232	Hodinové zúčtovací sazby profesí PSV provádění stavebních instalací elektrikář odborný	hod	15,000	297,50	4 462,50	CS ÚRS 2021 01
----	---	---------	--	-----	--------	--------	----------	----------------

Poznámka k položce:

P *Prověření vývodů, přepojení do staveništního rozvaděče*

76	K	HZS2232	Hodinové zúčtovací sazby profesí PSV provádění stavebních instalací elektrikář odborný	hod	7,000	297,50	2 082,50	CS ÚRS 2021 01
----	---	---------	--	-----	-------	--------	----------	----------------

Poznámka k položce:

P *Demontáž rozvaděče sociálních prostor*

77	K	HZS2232	Hodinové zúčtovací sazby profesí PSV provádění stavebních instalací elektrikář odborný	hod	5,000	297,50	1 487,50	CS ÚRS 2021 01
----	---	---------	--	-----	-------	--------	----------	----------------

Poznámka k položce:

P *Úprava rozvaděče ve vedlejším objektu (odjištění varovného systému)*

78	K	HZS2232	Hodinové zúčtovací sazby profesí PSV provádění stavebních instalací elektrikář odborný	hod	10,000	297,50	2 975,00	CS ÚRS 2021 01
----	---	---------	--	-----	--------	--------	----------	----------------

Poznámka k položce:

P *Demontáž stávající instalace*

79	K	HZS223R	Pojízdné lešení, výška pracovní plochy 2,4m	hod	150,000	60,50	9 075,00	R položka
80	K	HZS4211	Hodinové zúčtovací sazby ostatních profesí revizní a kontrolní činnost revizní technik	hod	15,000	297,50	4 462,50	CS ÚRS 2021 01

D VRN Vedlejší rozpočtové náklady 10 340,00

D VRN3 Zařízení staveniště 10 340,00

81	K	030001000	Zařízení staveniště (2,5%)	%	1,000	10 340,00	10 340,00	CS ÚRS 2021 01
----	---	-----------	----------------------------	---	-------	-----------	-----------	----------------

REKAPITULACE ČLENĚNÍ SOUPISU PRACÍ

Stavba:

MÚ Chrudim

Objekt:

SO.04 - 3.n.p._chodby

Místo:

Datum: 08.11.2021

Zadavatel:

MÚ Chrudim

Projektant:

Uchazeč:

JM - Elektro s.r.o., Jana Palacha 1297, 530 02 Pardubice.

Zpracovatel:

Kód dílu - Popis

Cena celkem [CZK]

Náklady stavby celkem	365 221,88
PSV - Práce a dodávky PSV	319 071,38
741 - Elektroinstalace - silnoproud	319 071,38
M - Práce a dodávky M	11 115,62
46-M - Zemní práce při extr.mont.pracích	11 115,62
HZS - Hodinové zúčtovací sazby	24 545,00
VRN - Vedlejší rozpočtové náklady	10 489,88
VRN3 - Zařízení staveniště	10 489,88

SOUPIS PRACÍ

Stavba:

MÚ Chrudim

Objekt:

SO.04 - 3.n.p._chodby

Místo:

Datum: 08.11.2021

Zadavatel:

MÚ Chrudim

Projektant:

Uchazeč:

JM - Elektro s.r.o., Jana Palacha 1297, 530 02 Pardubice.

Zpracovatel:

PČ	Ty P	Kód	Popis	MJ	Množství	J.cena [CZK]	Cena celkem [CZK]	Cenová soustava
----	---------	-----	-------	----	----------	--------------	-------------------	-----------------

Náklady soupisu celkem

365 221,88

D PSV

Práce a dodávky PSV

319 071,38

D 741

Elektroinstalace - silnoproud

319 071,38

1	K	741110513	Montáž lišt a kanálků elektroinstalačních se spojkami, ohyby a rohy a s nasunutím do krabic vkládacích s víčkem, šířky do přes 120 do 180 mm	m	47,000	103,70	4 873,90	CS ÚRS 2021 01
2	M	1652671	DRATENY ZLAB+SPOJKA 110X150 3M	m	54,050	197,24	10 660,88	R položka
	vv		47*1,15 *Přepočtené koeficientem množství		54,050			
3	K	741110521	Montáž lišt a kanálků elektroinstalačních se spojkami, ohyby a rohy a s nasunutím do krabic vkládacích bez víčka, šířky do 60 mm	m	12,000	49,05	588,54	CS ÚRS 2021 01
4	M	1141553	PERFOROVANÝ KAB. ZLAB 3M 60X50X1.00 S, se vzdáleností podpěr 2,5m	m	12,000	256,23	3 074,81	R položka
5	K	741112101	Montáž krabic elektroinstalačních bez napojení na trubky a lišty, demontáže a montáže víčka a přístroje rozvodek se zapojením vodičů na svorkovnici zapuštěných plastových kruhových	kus	35,000	143,65	5 027,75	CS ÚRS 2021 01
6	M	34571521	krabice pod omítku PVC odbočná kruhová D 70mm s víčkem a svorkovnicí	kus	35,000	44,14	1 545,01	CS ÚRS 2021 01
7	K	741120301	Montáž vodičů izolovaných měděných bez ukončení uložených pevně plných a laněných s PVC pláštěm, bezhalogenových, ohniodolných (např. CY, CHAH-V) průřezu žíly 0,55. až 16 mm ² .	m	52,000	37,91	1 971,32	CS ÚRS 2021 01
8	M	34141029	vodič propojovací flexibilní jádro Cu lanované izolace PVC 450/750V (H07V-K) 1x16mm ²	m	59,800	47,93	2 866,03	CS ÚRS 2021 01
	vv		52*1,15 *Přepočtené koeficientem množství		59,800	0		
9	K	741122015	Montáž kabelů měděných bez ukončení uložených pod omítku plných kulatých (např. CYKY), počtu a průřezu žil 3x1,5 mm ²	m	750,000	31,03	23 268,75	CS ÚRS 2021 01
10	M	34111030	kabel instalační jádro Cu plně izolace PVC plášť PVC 450/750V (CYKY) 3x1,5mm ²	m	862,500	14,05	12 115,54	CS ÚRS 2021 01
	vv		750*1,15 *Přepočtené koeficientem množství		862,500			
11	K	741122016	Montáž kabelů měděných bez ukončení uložených pod omítku plných kulatých (např. CYKY), počtu a průřezu žil 3x2,5 až 6 mm ²	m	1 240,000	32,47	40 262,80	CS ÚRS 2021 01
12	M	34111036	kabel instalační jádro Cu plně izolace PVC plášť PVC 450/750V (CYKY) 3x2,5mm ²	m	1 426,000	23,17	33 034,72	CS ÚRS 2021 01
	vv		1240*1,15 *Přepočtené koeficientem množství		1 426,000			
13	K	741122032	Montáž kabelů měděných bez ukončení uložených pod omítku plných kulatých (např. CYKY), počtu a průřezu žil 5x4 až 6 mm ²	m	5,000	43,10	215,48	CS ÚRS 2021 01
14	M	34111098	kabel instalační jádro Cu plně izolace PVC plášť PVC 450/750V (CYKY) 5x4mm ²	m	5,750	64,08	368,43	CS ÚRS 2021 01
	vv		5*1,15 *Přepočtené koeficientem množství		5,750			
15	K	741130001	Ukončení vodičů izolovaných s označením a zapojením v rozváděči nebo na přístroji, průřezu žíly do 2,5 mm ² .	kus	75,000	27,20	2 040,00	CS ÚRS 2021 01
16	K	741130001	Ukončení vodičů izolovaných s označením a zapojením v rozváděči nebo na přístroji, průřezu žíly do 2,5 mm ² .	kus	202,000	27,20	5 494,40	CS ÚRS 2021 01
17	K	741130005	Ukončení vodičů izolovaných s označením a zapojením v rozváděči nebo na přístroji, průřezu žíly do 10 mm ² .	kus	9,000	36,64	329,72	CS ÚRS 2021 01

PČ	Typ	Kód	Popis	MJ	Množství	J.cena [CZK]	Cena celkem [CZK]	Cenová soustava
18	K	741210003	Montáž rozvodnic oceloplechových nebo plastových bez zapojení vodičů běžných, hmotnosti do 100 kg	kus	1,000	1,00	1,00	CS ÚRS 2021 01
19	M	10.641.27R	rozvodnice zapuštěná 144M s průhl	kus	1,000	123 277,87	123 277,87	R položka
20	K	741320101	Montáž jističů se zapojením vodičů jednopólových nn do 25 A bez krytu	kus	17,000	1,00	17,00	CS ÚRS 2021 01
21	M	35822109	jistič 1pólový-charakteristika B 10A	kus	13,000	1,00	13,00	CS ÚRS 2021 01
22	M	3582210R	pomocný kontakt	kus	2,000	1,00	2,00	R položka
23	M	35822107	jistič 1pólový-charakteristika B 6A	kus	4,000	1,00	4,00	CS ÚRS 2021 01
24	K	741320101	Montáž jističů se zapojením vodičů jednopólových nn do 25 A bez krytu	kus	22,000	1,00	22,00	CS ÚRS 2021 01
25	M	35822111	jistič 1pólový-charakteristika B 16A	kus	22,000	1,00	22,00	CS ÚRS 2021 01
26	K	741320111	Montáž jističů se zapojením vodičů jednopólových nn do 63 A bez krytu	kus	1,000	1,00	1,00	CS ÚRS 2021 01
27	M	11 016 258	jistič 3pólový-charakteristika B 63A	kus	1,000	1,00	1,00	R položka
28	K	741320161	Montáž jističů se zapojením vodičů třípólových nn do 25 A bez krytu	kus	1,000	1,00	1,00	CS ÚRS 2021 01
29	M	35822401	jistič 3pólový-charakteristika B 16A	kus	1,000	1,00	1,00	CS ÚRS 2021 01
30	K	741321001	Montáž proudových chráničů se zapojením vodičů dvoupólových nn do 25 A bez krytu	kus	29,000	1,00	29,00	CS ÚRS 2021 01
31	M	850014108R	Chránič proudový s jističem, 10 kA, 2pól, 16A	kus	29,000	1,00	29,00	R položka

Poznámka k položce:
charakteristika A

P

32	K	741321041	Montáž proudových chráničů se zapojením vodičů čtyřpólových nn do 63 A bez krytu	kus	4,000	1,00	4,00	CS ÚRS 2021 01
33	M	3588920R	chránič proudový 4pólový 40A pracovního proudu 0,03A	kus	4,000	1,00	4,00	R položka

Poznámka k položce:
charakteristika A

P

34	K	741322122	Montáž přepětových ochranných se zapojením vodičů svodiče přepětí – typ 2 čtyřpólových dvoudílných s vložením modulu	kus	1,000	1,00	1,00	CS ÚRS 2021 01
35	M	8501510916	Kombinovaný svodič blesk.proudu a přepětí T1+T2/4, 12,5kA	kus	1,000	1,00	1,00	R položka
36	K	741330741	Montáž relé nezávislých bez zapojení vodičů časových	kus	3,000	1,00	3,00	CS ÚRS 2021 01
37	M	1199829	IMPULZNI RELE 20A, 230V	kus	3,000	1,00	3,00	R položka
38	M	1199833	BLOK pro víceúrovňové centrální ovládání impulsního relé	kus	3,000	1,00	3,00	R položka
39	K	741310201	Montáž spínačů jedno nebo dvoupólových polozapuštěných nebo zapuštěných se zapojením vodičů šroubové připojení, pro prostředí normální vypínačů, řazení 1-jednopólových	kus	6,000	80,75	484,50	CS ÚRS 2021 01
40	M	34539000	přístroj spínače jednopólového, řazení 1, 1So šroubové svorky	kus	6,000	85,34	512,03	CS ÚRS 2021 01
41	K	741310214	Montáž spínačů jedno nebo dvoupólových polozapuštěných nebo zapuštěných se zapojením vodičů šroubové připojení, pro prostředí normální ovladačů, řazení 1/0So-tlačítkových zapínacích s orientační doutnavkou	kus	6,000	80,75	484,50	CS ÚRS 2021 01
42	M	34539005	přístroj spínače jednopólového se svorkou N, řazení 1, 1So, 1S šroubové svorky	kus	6,000	96,04	576,25	CS ÚRS 2021 01
43	K	741313012	Montáž zásuvek domovních se zapojením vodičů bezšroubové připojení chráněných v krabici 10/16 A, pro prostředí normální, provedení 2P + PE dvojí zapojení pro průběžnou montáž	kus	5,000	97,75	488,75	CS ÚRS 2021 01
44	M	34555239	přístroj zásuvky zápusťné jednonásobné, krytka, šroubové svorky	kus	5,000	108,64	543,18	CS ÚRS 2021 01
45	K	741313041	Montáž zásuvek domovních se zapojením vodičů šroubové připojení polozapuštěných nebo zapuštěných 10/16 A, provedení 2P + PE	kus	2,000	97,75	195,50	CS ÚRS 2021 01

PČ	Typ	Kód	Popis	MJ	Množství	J.cena [CZK]	Cena celkem [CZK]	Cenová soustava
46	M	34555244	přístroj zásuvky zápusné jednonásobné s optickou přepětovou ochranou, krytka s clonkami, bezšroubové svorky	kus	2,000	681,58	1 363,16	CS ÚRS 2021 01
47	M	34539049	kryt spínače jednoduchý	kus	6,000	30,11	180,64	CS ÚRS 2021 01
48	M	34539051	kryt spínače jednoduchý, s průzorem	kus	6,000	42,70	256,21	CS ÚRS 2021 01
49	M	34539027	doutnavka orientační 0,5 mA (univerzální), světlo oranžové	kus	6,000	24,82	148,90	CS ÚRS 2021 01
50	M	34539059	rámeček jednonásobný	kus	19,000	18,95	360,11	CS ÚRS 2021 01
51	K	741313085	Montáž zásuvek domovních se zapojením vodičů šroubové připojení venkovní nebo mokré, provedení 3P + N + PE	kus	1,000	131,75	131,75	CS ÚRS 2021 01
52	M	35811477	zásuvka nástěnná 16A - 5pól, řazení 3P+N+PE IP44, šroubové svorky	kus	1,000	86,22	86,22	CS ÚRS 2021 01
53	K	741371002	Montáž svítidel zářivkových se zapojením vodičů bytových nebo společenských místností stropních přisazených 1 zdroj s krytem	kus	11,000	303,45	3 337,95	CS ÚRS 2021 01
54	M	123385R	SVITIDLO NÁSTĚNNÉ A STROPNÍ	kus	11,000	819,08	9 009,90	R položka
P			Poznámka k položce: B nástěnné svítidlo, LED, 28W, 4270lm, 4000K.					
55	K	741372012	Montáž svítidel LED se zapojením vodičů bytových nebo společenských místností přisazených nástěnných reflektorových bez pohybového čidla	kus	4,000	193,80	775,20	CS ÚRS 2021 01
56	M	123387R	Svítidlo nástěnné se smerovatelným světelným tokem	kus	4,000	1 980,00	7 920,00	R položka
P			Poznámka k položce: G nástěnné svítidlo, LED, 2,5W					
57	K	741372021	Montáž svítidel LED se zapojením vodičů bytových nebo společenských místností přisazených nástěnných panelových, obsahu do 0,09 m ²	kus	1,000	221,85	221,85	CS ÚRS 2021 01
58	M	123386R	SIGNALIZACE VSTUPOVAT_NESVITUPOVAT	kus	1,000	2 365,00	2 365,00	R položka
P			Poznámka k položce: Světelný nápis, podsvícený LED pásky, v duralovém profilu.					
P			Napájecí napětí 12V stab. ze síťového adaptéru, připojení na svorkovnici. vč. adaptéru a ovládací klíčenky					
59	K	741372022	Montáž svítidel LED se zapojením vodičů bytových nebo společenských místností přisazených nástěnných panelových, obsahu přes 0,09 do 0,36 m ²	kus	2,000	332,35	664,70	CS ÚRS 2021 01
60	M	34774110	panel osvětlovací LED dl 600mm	kus	2,000	1 265,00	2 530,00	CS ÚRS 2021 01
P			Poznámka k položce: C LED svítidlo, vč. rámečku pro přisazení, 17W, 1750lm, 3500K, 600x300mm, IP20					
61	K	741374841	Demontáž svítidel se zachováním funkčnosti v bytových nebo společenských místnostech se standardní patiči (E27, T5, GU10) přisazených, ploše do 0,09 m ²	kus	16,000	131,75	2 108,00	CS ÚRS 2021 01
62	K	741910101	Montáž výložníků bez kabelových lávek a osazení úchytných prvků typových, šířky do 400 mm nástěnných svařovaných se stojinou a 1 ramenem	kus	8,000	61,63	493,00	CS ÚRS 2021 01
63	M	114112R	KAB. ZLAB 3M perforovaný uchyťový materiál	kus	8,000	753,50	6 028,00	R položka
64	K	741910101	Montáž výložníků bez kabelových lávek a osazení úchytných prvků typových, šířky do 400 mm nástěnných svařovaných se stojinou a 1 ramenem	kus	25,000	61,63	1 540,63	CS ÚRS 2021 01
65	M	1618612	PODPERA ZLABU DRÁTĚNÉHO 150 GC ZAR.ZINEK	kus	25,000	203,50	5 087,50	R položka
D M Práce a dodávky M							11 115,62	
D 46-M Zemní práce při extr.mont.pracích							11 115,62	
66	K	460941111	Vyplnění rýh vyplnění a omítnutí rýh ve stropích hloubky do 3 cm a šířky do 3 cm	m	48,000	64,52	3 096,72	CS ÚRS 2021 01
67	K	468081314	Vybourání otvorů ve zdivu cihelném plochy do 0,0225 m ² a tloušťky přes 45 do 60 cm	kus	13,000	249,05	3 237,65	CS ÚRS 2021 01

PČ	Typ	Kód	Popis	MJ	Množství	J.cena [CZK]	Cena celkem [CZK]	Cenová soustava
68	K	468091311	Vysekání kapes nebo výklenků ve zdivu pro osazení kotevnic prvků nebo elektroinstalačního zařízení cihelném, velikosti 7x7x5 cm	kus	50,000	34,43	1 721,25	CS ÚRS 2021 01
69	K	468101411	Vysekání ryh pro montáž trubek a kabelů v cihelných zdech hloubky do 3 cm a šířky do 3 cm	m	48,000	63,75	3 060,00	CS ÚRS 2021 01

D HZS Hodinové zúčtovací sazby 24 545,00

70	K	HZS2232	Hodinové zúčtovací sazby profesí PSV provádění stavebních instalací elektrikář odborný	hod	15,000	297,50	4 462,50	CS ÚRS 2021 01
----	---	---------	--	-----	--------	--------	----------	----------------

P *Poznámka k položce:
Prvotní vývodů, připojení do staveništního rozvaděče*

71	K	HZS2232	Hodinové zúčtovací sazby profesí PSV provádění stavebních instalací elektrikář odborný	hod	7,000	297,50	2 082,50	CS ÚRS 2021 01
----	---	---------	--	-----	-------	--------	----------	----------------

P *Poznámka k položce:
Demontáž rozvaděče sociálních prostor*

72	K	HZS2232	Hodinové zúčtovací sazby profesí PSV provádění stavebních instalací elektrikář odborný	hod	5,000	297,50	1 487,50	CS ÚRS 2021 01
----	---	---------	--	-----	-------	--------	----------	----------------

P *Poznámka k položce:
Úprava rozvaděče ve vedlejším objektu (odjištění varovného systému)*

73	K	HZS2232	Hodinové zúčtovací sazby profesí PSV provádění stavebních instalací elektrikář odborný	hod	10,000	297,50	2 975,00	CS ÚRS 2021 01
----	---	---------	--	-----	--------	--------	----------	----------------

P *Poznámka k položce:
Demontáž stávající instalace*

74	K	HZS223R	Pojízdné lešení, výška pracovní plochy 2,4m	hod	150,000	60,50	9 075,00	R položka
----	---	---------	---	-----	---------	-------	----------	-----------

75	K	HZS4211	Hodinové zúčtovací sazby ostatních profesí revizní a kontrolní činnost revizní technik	hod	15,000	297,50	4 462,50	CS ÚRS 2021 01
----	---	---------	--	-----	--------	--------	----------	----------------

D VRN Vedlejší rozpočtové náklady 10 489,88

D VRN3 Zařízení staveniště 10 489,88

76	K	030001000	Zařízení staveniště (2,5%)	%	1,000	10 489,88	10 489,88	CS ÚRS 2021 01
----	---	-----------	----------------------------	---	-------	-----------	-----------	----------------

REKAPITULACE ČLENĚNÍ SOUPISU PRACÍ

Stavba:

MÚ Chrudim

Objekt:

SO.07 - 4.n.p._kanceláře

Místo:

Datum: 08.11.2021

Zadavatel: MÚ Chrudim

Projektant:

Uchazeč: JM - Elektro s.r.o., Jana Palacha 1297, 530 02 Pardubice.

Zpracovatel:

Kód dílu - Popis

Cena celkem [CZK]

Náklady stavby celkem	385 332,36
PSV - Práce a dodávky PSV	295 945,62
741 - Elektroinstalace - silnoproud	295 945,62
M - Práce a dodávky M	62 461,74
46-M - Zemní práce pň extr.mont.pracích	62 461,74
HZS - Hodinové zúčtovací sazby	26 925,00

SOUPIS PRACÍ

Stavba:

MÚ Chrudim

Objekt:

SO.07 - 4.n.p._kanceláře

Místo:

Datum: 08.11.2021

Zadavatel:

MÚ Chrudim

Projektant:

Uchazeč:

JM - Elektro s.r.o., Jana Palacha 1297, 530 02 Pardubice.

Zpracovatel:

PČ	Ty p	Kód	Popis	MJ	Množství	J.cena [CZK]	Cena celkem [CZK]	Cenová soustava
----	------	-----	-------	----	----------	--------------	-------------------	-----------------

Náklady soupisu celkem

385 332,36

0 PSV

Práce a dodávky PSV

295 945,62

D 741

Elektroinstalace - silnoproud

295 945,62

1	K	741112061	Montáž krabic elektroinstalačních bez napojení na trubky a lišty, demontáže a montáže víčka a přístroje přístrojových zapuštěných plastových kruhových	kus	378,000	63,75	24 097,50	CS ÚRS 2021 01
2	M	34571450	krabice pod omítku PVC přístrojová kruhová D 70mm	kus	378,000	5,13	1 937,63	CS ÚRS 2021 01
3	K	741112071	Montáž krabic elektroinstalačních bez napojení na trubky a lišty, demontáže a montáže víčka a přístroje přístrojových lištových plastových jednoduchých	kus	7,000	64,09	448,63	CS ÚRS 2021 01
4	M	34571475	krabice lištová PVC přístrojová čtvercová 80x80mm mělká	kus	7,000	16,43	115,04	CS ÚRS 2021 01
5	K	741112101	Montáž krabic elektroinstalačních bez napojení na trubky a lišty, demontáže a montáže víčka a přístroje rozvodek se zapojením vodičů na svorkovnici zapuštěných plastových kruhových	kus	66,000	143,65	9 480,90	CS ÚRS 2021 01
6	M	34571521	krabice pod omítku PVC odbočná kruhová D 70mm s víčkem a svorkovnicí	kus	66,000	44,14	2 913,44	CS ÚRS 2021 01
7	K	741122015	Montáž kabelů měděných bez ukončení uložených pod omítku plných kulatých (např. CYKY), počtu a průřezu žil 3x1,5 mm ²	m	740,000	31,03	22 958,50	CS ÚRS 2021 01
8	M	34111030	kabel instalační jádro Cu plné izolace PVC plášť PVC 450/750V (CYKY) 3x1,5mm ²	m	851,000	14,05	11 954,00	CS ÚRS 2021 01
VV					740*1,15 *Přepočtené koeficientem množství	851,000		
9	K	741122016	Montáž kabelů měděných bez ukončení uložených pod omítku plných kulatých (např. CYKY), počtu a průřezu žil 3x2,5 až 6 mm ²	m	925,000	32,47	30 034,75	CS ÚRS 2021 01
10	M	34111036	kabel instalační jádro Cu plné izolace PVC plášť PVC 450/750V (CYKY) 3x2,5mm ²	m	1 063,750	23,17	24 642,83	CS ÚRS 2021 01
VV					925*1,15 *Přepočtené koeficientem množství	1 063,750		
11	K	741122031	Montáž kabelů měděných bez ukončení uložených pod omítku plných kulatých (např. CYKY), počtu a průřezu žil 5x1,5 až 2,5 mm ²	m	40,000	41,57	1 662,60	CS ÚRS 2021 01
12	M	34111090	kabel instalační jádro Cu plné izolace PVC plášť PVC 450/750V (CYKY) 5x1,5mm ²	m	46,000	23,88	1 098,53	CS ÚRS 2021 01
VV					40*1,15 *Přepočtené koeficientem množství	46,000		
13	K	741310121	Montáž spínačů jedno nebo dvoupólových polozapuštěných nebo zapuštěných se zapojením vodičů bezšroubové připojení přepínačů, řazení 5-sériových	kus	27,000	80,75	2 180,25	CS ÚRS 2021 01
14	M	34539002	přístroj přepínače sériového, řazení 5 šroubové svorky	kus	27,000	116,83	3 154,44	CS ÚRS 2021 01
15	K	741310201	Montáž spínačů jedno nebo dvoupólových polozapuštěných nebo zapuštěných se zapojením vodičů šroubové připojení, prostředí normální vypínačů, řazení 1-jednopolových	kus	7,000	80,75	565,25	CS ÚRS 2021 01
16	M	34539000	přístroj spínače jednopólového, řazení 1, 1So šroubové svorky	kus	7,000	85,34	597,37	CS ÚRS 2021 01
17	M	34539049	kryt spínače jednoduchý	kus	7,000	30,11	210,75	CS ÚRS 2021 01
18	M	34539050	kryt spínače dělený	kus	27,000	37,41	1 010,10	CS ÚRS 2021 01

PČ	Typ	Kód	Popis	MJ	Množství	J.cena [CZK]	Cena celkem [CZK]	Cenová soustava
19	K	741313042	Montáž zásuvek domovních se zapojením vodičů šroubové připojení polozapuštěných nebo zapuštěných 10/16 A, provedení 2P + PE dvoji zapojení pro průběžnou montáž	kus	344,000	97,75	33 626,00	CS ÚRS 2021 01
20	M	34555240	přístroj zásuvky zápusťné jednonásobné, krytka s clonkami, šroubové svorky	kus	173,000	98,57	17 052,78	CS ÚRS 2021 01
P			Poznámka k položce: bílá					
21	M	34555244	přístroj zásuvky zápusťné jednonásobné s optickou přepětovou ochranou, krytka s clonkami, bezšroubové svorky	kus	2,000	681,58	1 363,16	CS ÚRS 2021 01
P			Poznámka k položce: bílá					
22	M	34555240	přístroj zásuvky zápusťné jednonásobné, krytka s clonkami, šroubové svorky	kus	130,000	98,57	12 814,23	CS ÚRS 2021 01
P			Poznámka k položce: ne-bílá					
23	M	34555244	přístroj zásuvky zápusťné jednonásobné s optickou přepětovou ochranou, krytka s clonkami, bezšroubové svorky	kus	39,000	681,58	26 581,70	CS ÚRS 2021 01
P			Poznámka k položce: ne-bílá					
24	M	34539059	rámeček jednonásobný	kus	80,000	18,95	1 516,24	CS ÚRS 2021 01
25	M	34539060	rámeček dvojnásobný, pro vodorovnou i svislou montáž	kus	15,000	34,08	511,17	CS ÚRS 2021 01
26	M	34539061	rámeček trojnásobný, pro vodorovnou i svislou montáž	kus	3,000	48,82	146,45	CS ÚRS 2021 01
27	M	34539062	rámeček čtyřnásobný, pro vodorovnou i svislou montáž	kus	1,000	64,56	64,56	CS ÚRS 2021 01
28	M	34539063	rámeček pětínásobný, pro vodorovnou i svislou montáž	kus	51,000	80,61	4 111,01	CS ÚRS 2021 01
29	K	741370002	Montáž svítidel žárovkových se zapojením vodičů bytových nebo společenských místností stropních přisazených 1 zdroj se sklem	kus	8,000	272,00	2 176,00	CS ÚRS 2021 01
30	M	3481821R	svítidlo bytové nastenné plastové IP41, 18, 26W	kus	8,000	912,74	7 301,91	R položka
31	K	741371004	Montáž svítidel zářivkových se zapojením vodičů bytových nebo společenských místností stropních přisazených 2 zdroje s krytem	kus	106,000	326,40	34 598,40	CS ÚRS 2021 01
32	K	741374823	Demontáž svítidel se zachováním funkčnosti v bytových nebo společenských místnostech modulového systému zářivkových, délky přes 1100 mm	kus	106,000	131,75	13 965,50	CS ÚRS 2021 01
33	K	741374841	Demontáž svítidel se zachováním funkčnosti v bytových nebo společenských místnostech se standardní patič (E27, T5, GU10) přisazených, ploše do 0,09 m2	kus	8,000	131,75	1 054,00	CS ÚRS 2021 01

D M Práce a dodávky M 62 461,74

D 46-M Zemní práce při extr.mont.pracích 62 461,74

34	K	460941111	Vyplnění rýh vyplnění a omítnutí rýh ve stropích hloubky do 3 cm a šířky do 3 cm	m	418,000	64,52	26 967,27	CS ÚRS 2021 01
35	K	468081311	Vybourání otvorů ve zdivu cihelném plochy do 0,0225 m2 a tloušťky do 15 cm	kus	24,000	56,36	1 352,52	CS ÚRS 2021 01
36	K	468081314	Vybourání otvorů ve zdivu cihelném plochy do 0,0225 m2 a tloušťky přes 45 do 60 cm	kus	3,000	249,05	747,15	CS ÚRS 2021 01
37	K	468091311	Vysekání kapes nebo výklenků ve zdivu pro osazení kotevnic prvků nebo elektroinstalačního zařízení cihelném, velikosti 7x7x5 cm	kus	196,000	34,43	6 747,30	CS ÚRS 2021 01
38	K	468101411	Vysekání rýh pro montáž trubek a kabelů v cihelných zdech hloubky do 3 cm a šířky do 3 cm	m	418,000	63,75	26 647,50	CS ÚRS 2021 01

D HZS Hodinové zúčtovací sazby 26 925,00

39	K	HZS2232	Hodinové zúčtovací sazby profesí PSV provádění stavebních instalací elektrikář odborný	hod	40,000	297,50	11 900,00	CS ÚRS 2021 01
----	---	---------	--	-----	--------	--------	-----------	----------------

PČ	Typ	Kód	Popis	MJ	Množství	J.cena [CZK]	Cena celkem [CZK]	Cenová soustava
	P		<i>Poznámka k položce: Demontáž stávající instalace</i>					
40	K	HZS223R	Pojízdné lešení, výška pracovní plochy 2,4m	hod	150,000	60,50	9 075,00	R položka
41	K	HZS4211	Hodinové zúčtovací sazby ostatních profesí revizní a kontrolní činnost revizní technik	hod	20,000	297,50	5 950,00	CS ÚRS 2021 01

REKAPITULACE ČLENĚNÍ SOUPISU PRACÍ

Stavba:

MÚ Chrudim

Objekt:

SO.08 - 3.n.p._kanceláře

Místo:

Datum: 08.11.2021

Zadavatel: MÚ Chrudim

Projektant:

Uchazeč: JM - Elektro s.r.o., Jana Palacha 1297, 530 02 Pardubice.

Zpracovatel:

Kód dílu - Popis

Cena celkem [CZK]

Náklady stavby celkem	367 891,65
PSV - Práce a dodávky PSV	296 213,21
741 - Elektroinstalace - silnoproud	296 213,21
M - Práce a dodávky M	44 753,44
46-M - Zemní práce při extr.mont.pracích	44 753,44
HZS - Hodinové zúčtovací sazby	26 925,00

SOUPIS PRACÍ

Stavba:

MÚ Chrudim

Objekt:

SO.08 - 3.n.p._kanceláře

Místo:

Datum: 08.11.2021

Zadavatel:

MÚ Chrudim

Projektant:

Uchazeč:

JM - Elektro s.r.o., Jana Palacha 1297, 530 02 Pardubice.

Zpracovatel:

PČ	Ty p	Kód	Popis	MJ	Množství	J.cena [CZK]	Cena celkem [CZK]	Cenová soustava
----	---------	-----	-------	----	----------	--------------	-------------------	-----------------

Náklady soupisu celkem

367 891,65

D PSV

Práce a dodávky PSV

296 213,21

D 741

Elektroinstalace - silnoproud

296 213,21

1	K	741112061	Montáž krabic elektroinstalačních bez napojení na trubky a lišty, demontáže a montáže víčka a přístroje přístrojových zapuštěných plastových kruhových	kus	380,000	63,75	24 225,00	CS ÚRS 2021 01
2	M	34571450	krabice pod omítku PVC přístrojová kruhová D 70mm	kus	380,000	5,13	1 947,88	CS ÚRS 2021 01
3	K	741112071	Montáž krabic elektroinstalačních bez napojení na trubky a lišty, demontáže a montáže víčka a přístroje přístrojových lištových plastových jednoduchých	kus	5,000	64,09	320,45	CS ÚRS 2021 01
4	M	34571475	krabice lištová PVC přístrojová čtvercová 80x80mm mělká	kus	5,000	16,43	82,17	CS ÚRS 2021 01
5	K	741112101	Montáž krabic elektroinstalačních bez napojení na trubky a lišty, demontáže a montáže víčka a přístroje rozvedek se zapojením vodičů na svorkovnici zapuštěných plastových kruhových	kus	85,000	143,65	12 210,25	CS ÚRS 2021 01
6	M	34571521	krabice pod omítku PVC odbočná kruhová D 70mm s víčkem a svorkovnicí	kus	85,000	44,14	3 752,16	CS ÚRS 2021 01
7	K	741122015	Montáž kabelů měděných bez ukončení uložených pod omítku plných kulatých (např. CYKY), počtu a průřezu žil 3x1,5 mm ²	m	770,000	31,03	23 889,25	CS ÚRS 2021 01
8	M	34111030	kabel instalační jádro Cu plně izolace PVC plášť PVC 450/750V (CYKY) 3x1,5mm ²	m	885,500	14,05	12 438,62	CS ÚRS 2021 01
vv			770*1,15*Přepočtené koeficientem množství		885,500	0		
9	K	741122016	Montáž kabelů měděných bez ukončení uložených pod omítku plných kulatých (např. CYKY), počtu a průřezu žil 3x2,5 až 6 mm ²	m	905,000	32,47	29 385,35	CS ÚRS 2021 01
10	M	34111036	kabel instalační jádro Cu plně izolace PVC plášť PVC 450/750V (CYKY) 3x2,5mm ²	m	1 040,750	23,17	24 110,01	CS ÚRS 2021 01
vv			905*1,15*Přepočtené koeficientem množství		1 040,750	0		
11	K	741122031	Montáž kabelů měděných bez ukončení uložených pod omítku plných kulatých (např. CYKY), počtu a průřezu žil 5x1,5 až 2,5 mm ²	m	10,000	41,57	415,65	CS ÚRS 2021 01
12	M	34111090	kabel instalační jádro Cu plně izolace PVC plášť PVC 450/750V (CYKY) 5x1,5mm ²	m	11,500	23,88	274,63	CS ÚRS 2021 01
vv			10*1,15*Přepočtené koeficientem množství		11,500			
13	K	741310121	Montáž spínačů jedno nebo dvoupólových polozapuštěných nebo zapuštěných se zapojením vodičů bezšroubové připojení přepínačů, řazení 5-sériových	kus	22,000	80,75	1 776,50	CS ÚRS 2021 01
14	M	34539002	přístroj přepínače sériového, řazení 5 šroubové svorky	kus	22,000	116,83	2 570,28	CS ÚRS 2021 01
15	K	741310201	Montáž spínačů jedno nebo dvoupólových polozapuštěných nebo zapuštěných se zapojením vodičů šroubové připojení, prostředí normální vypínačů, řazení 1-jednopolových	kus	9,000	80,75	726,75	CS ÚRS 2021 01
16	M	34539000	přístroj spínače jednopólového, řazení 1, 1So šroubové svorky	kus	9,000	85,34	768,04	CS ÚRS 2021 01

PČ	Typ	Kód	Popis	MJ	Množství	J.cena [CZK]	Cena celkem [CZK]	Cenová soustava
17	K	741310233	Montáž spínačů jedno nebo dvoupólových polozapuštěných nebo zapuštěných se zapojením vodičů šroubové připojení, pro prostředí normální přepínačů, řazení 6-střídavých	kus	4,000	80,75	323,00	CS ÚRS 2021 01
18	M	34539003	přístroj přepínače střídavého, řazení 6, 6So šroubové svorky	kus	4,000	92,27	369,07	CS ÚRS 2021 01
19	K	741310238	Montáž spínačů jedno nebo dvoupólových polozapuštěných nebo zapuštěných se zapojením vodičů šroubové připojení, pro prostředí normální přepínačů, řazení 6+6-dvoupólových střídavých	kus	4,000	80,75	323,00	CS ÚRS 2021 01
20	M	34539007	přístroj přepínače dvojitěho střídavého, řazení 6+6(6+1) šroubové svorky	kus	4,000	155,25	621,02	CS ÚRS 2021 01
21	M	34539049	kryt spínače jednoduchý	kus	13,000	30,11	391,39	CS ÚRS 2021 01
22	M	34539050	kryt spínače dělený	kus	26,000	37,41	972,69	CS ÚRS 2021 01
23	K	741313042	Montáž zásuvek domovních se zapojením vodičů šroubové připojení polozapuštěných nebo zapuštěných 10/16 A, provedení 2P + PE dvojí zapojení pro průběžnou montáž	kus	346,000	97,75	33 821,50	CS ÚRS 2021 01
24	M	34555240	přístroj zásuvky zápusné jednonásobné, krytka s clonkami, šroubové svorky	kus	178,000	98,57	17 545,64	CS ÚRS 2021 01
P			Poznámka k položce: bílá					
25	M	34555244	přístroj zásuvky zápusné jednonásobné s optickou přepětovou ochranou, krytka s clonkami, bezšroubové svorky	kus	1,000	681,58	681,58	CS ÚRS 2021 01
P			Poznámka k položce: bílá					
26	M	34555240	přístroj zásuvky zápusné jednonásobné, krytka s clonkami, šroubové svorky	kus	133,000	98,57	13 109,94	CS ÚRS 2021 01
P			Poznámka k položce: ne-bílá					
27	M	34555244	přístroj zásuvky zápusné jednonásobné s optickou přepětovou ochranou, krytka s clonkami, bezšroubové svorky	kus	34,000	681,58	23 173,79	CS ÚRS 2021 01
P			Poznámka k položce: ne-bílá					
28	M	34539059	rámeček jednonásobný	kus	84,000	18,95	1 592,05	CS ÚRS 2021 01
29	M	34539060	rámeček dvojnásobný, pro vodorovnou i svislou montáž	kus	18,000	34,08	613,40	CS ÚRS 2021 01
30	M	34539061	rámeček trojnásobný, pro vodorovnou i svislou montáž	kus	3,000	48,82	146,45	CS ÚRS 2021 01
31	M	34539062	rámeček čtyřnásobný, pro vodorovnou i svislou montáž	kus	4,000	64,56	258,24	CS ÚRS 2021 01
32	M	34539063	rámeček pětinásobný, pro vodorovnou i svislou montáž	kus	47,000	80,61	3 788,58	CS ÚRS 2021 01
33	K	741370002	Montáž svítidel žárovkových se zapojením vodičů bytových nebo společenských místností stropních přisazených 1 zdroj se sklem	kus	8,000	272,00	2 176,00	CS ÚRS 2021 01
34	M	3481821R	svítidlo bytové nástenné plastové IP41, 18, 26W	kus	8,000	912,74	7 301,91	R položka
35	K	741371002	Montáž svítidel zářivkových se zapojením vodičů bytových nebo společenských místností stropních přisazených 1 zdroj s krytem	kus	3,000	303,45	910,35	CS ÚRS 2021 01
36	M	3482374R	svítidlo LED interiérové s krytemi, 1x18W, délka 1200mm	kus	3,000	777,21	2 331,62	R položka
37	K	741371004	Montáž svítidel zářivkových se zapojením vodičů bytových nebo společenských místností stropních přisazených 2 zdroje s krytem	kus	100,000	326,40	32 640,00	CS ÚRS 2021 01
38	K	741374823	Demontáž svítidel se zachováním funkčnosti v bytových nebo společenských místnostech modulového systému zářivkových, délky přes 1100 mm	kus	100,000	131,75	13 175,00	CS ÚRS 2021 01
39	K	741374841	Demontáž svítidel se zachováním funkčnosti v bytových nebo společenských místnostech se standardní patiči (E27, T5, GU10) přisazených, ploše do 0,09 m2	kus	8,000	131,75	1 054,00	CS ÚRS 2021 01

PČ	Ty P	Kód	Popis	MJ	Množství	J.cena [CZK]	Cena celkem [CZK]	Cenová soustava
----	---------	-----	-------	----	----------	--------------	-------------------	-----------------

D M Práce a dodávky M 44 753,44

D 46-M Zemní práce při extr.mont.pracích 44 753,44

40	K	460941111	Vyplnění rýh vyplnění a omítnutí rýh ve stropěch hloubky do 3 cm a šířky do 3 cm	m	234,000	64,52	15 096,51	CS ÚRS 2021 01
41	K	468081311	Vybourání otvorů ve zdivu cihelném plochy do 0,0225 m2 a tloušťky do 15 cm	kus	25,000	56,36	1 408,88	CS ÚRS 2021 01
42	K	468081314	Vybourání otvorů ve zdivu cihelném plochy do 0,0225 m2 a tloušťky přes 45 do 60 cm	kus	1,000	249,05	249,05	CS ÚRS 2021 01
43	K	468091311	Vysekání kapes nebo výklenků ve zdivu pro osazení kotevních prvků nebo elektroinstalačního zařízení cihelném, velikosti 7x7x5 cm	kus	380,000	34,43	13 081,50	CS ÚRS 2021 01
44	K	468101411	Vysekání rýh pro montáž trubek a kabelů v cihelných zdech hloubky do 3 cm a šířky do 3 cm	m	234,000	63,75	14 917,50	CS ÚRS 2021 01

D HZS Hodinové zúčtovací sazby 26 925,00

45	K	HZS2232	Hodinové zúčtovací sazby profesí PSV provádění stavebních instalací elektrikář odborný	hod	40,000	297,50	11 900,00	CS ÚRS 2021 01
----	---	---------	--	-----	--------	--------	-----------	----------------

P *Poznámka k položce:*
Demontáž stávající instalace 0

46	K	HZS223R	Pojízdné lešení, výška pracovní plochy 2,4m	hod	150,000	60,50	9 075,00	R položka
47	K	HZS4211	Hodinové zúčtovací sazby ostatních profesí revizní a kontrolní činnost revizní technik	hod	20,000	297,50	5 950,00	CS ÚRS 2021 01

REKAPITULACE ČLENĚNÍ SOUPISU PRACÍ

Stavba:

MÚ Chrudim

Objekt:

SO.11 - nouzové osvětlení

Místo:

Datum: 08.11.2021

Zadavatel:

MÚ Chrudim

Projektant:

Uchazeč:

JM - Elektro s.r.o., Jana Palacha 1297, 530 02 Pardubice.

Zpracovatel:

Kód dílu - Popis

Cena celkem [CZK]

Náklady stavby celkem	42 017,26
PSV - Práce a dodávky PSV	34 757,83
741 - Elektroinstalace - silnoproud	34 757,83
M - Práce a dodávky M	5 771,93
46-M - Zemní práce při extr.mont.pracích	5 771,93
HZS - Hodinové zúčtovací sazby	1 487,50

SOUPIS PRACÍ

Stavba:

MÚ Chrudim

Objekt:

SO.11 - nouzové osvětlení

Místo:

Datum: 08.11.2021

Zadavatel:

MÚ Chrudim

Projektant:

Uchazeč:

JM - Elektro s.r.o., Jana Palacha 1297, 530 02 Pardubice.

Zpracovatel:

PČ	Ty p	Kód	Popis	MJ	Množství	J.cena [CZK]	Cena celkem [CZK]	Cenová soustava
----	---------	-----	-------	----	----------	--------------	-------------------	-----------------

Náklady soupisu celkem

42 017,26

D PSV Práce a dodávky PSV

34 757,83

D 741 Elektroinstalace - silnoproud

34 757,83

1	K	741122015	Montáž kabelů měděných bez ukončení uložených pod omítku plných kulatých (např. CYKY), počtu a průřezu žil 3x1,5 mm ²	m	206,000	31,03	6 391,15	CS ÚRS 2021 01
2	M	34111030	kabel instalační jádro Cu plně izolace PVC plášť PVC 450/750V (CYKY) 3x1,5mm ²	m	236,900	14,05	3 327,73	CS ÚRS 2021 01

VV 206*1,15 Přepočtené koeficientem množství 236,900

3	K	741371032	Montáž svítidel zářivkových se zapojením vodičů bytových nebo společenských místností nástěnných přisazených 1 zdroj kompaktní	kus	21,000	296,65	6 229,65	CS ÚRS 2021 01
4	M	3483810R	svítidlo LED dočasné nouzové osvětlení, IP40, 1x3W, 3h	kus	21,000	792,00	16 632,00	R položka

VV zadní schodiště

VV 4 4,000

VV hlavní schodiště

VV 4 4,000

VV 3.n.p.

VV 6 6,000

VV 4.n.p.

VV 7 7,000

VV Součet 21,000

5	K	741371032	Montáž svítidel zářivkových se zapojením vodičů bytových nebo společenských místností nástěnných přisazených 1 zdroj kompaktní	kus	2,000	296,65	593,30	CS ÚRS 2021 01
6	M	3483811R	svítidlo LED dočasné nouzové osvětlení s piktogramem, IP40, 1x3W, 3h	kus	2,000	792,00	1 584,00	R položka

VV 3.n.p.

VV 1 1,000

VV 4.n.p.

VV 1 1,000

VV Součet 2,000

D M Práce a dodávky M

5 771,93

D 46-M Zemní práce při extr.mont.pracích

5 771,93

7	K	460941111	Vyplnění rýh vyplnění a omítnutí rýh ve stropěch hloubky do 3 cm a šířky do 3 cm	m	45,000	64,52	2 903,18	CS ÚRS 2021 01
8	K	468101411	Vysekání rýh pro montáž trubek a kabelů v cihelných zdech hloubky do 3 cm a šířky do 3 cm	m	45,000	63,75	2 868,75	CS ÚRS 2021 01

D HZS Hodinové zúčtovací sazby

1 487,50

9	K	HZS4211	Hodinové zúčtovací sazby ostatních profesí revizní a kontrolní činnost revizní technik	hod	5,000	297,50	1 487,50	CS ÚRS 2021 01
---	---	---------	--	-----	-------	--------	----------	----------------

REKAPITULACE ČLENĚNÍ SOUPISU PRACÍ

Stavba:

MÚ Chrudim

Objekt:

SO.12 - 4.n.p._data

Místo:

Datum: 08.11.2021

Zadavatel:

MÚ Chrudim

Projektant:

Uchazeč:

JM - Elektro s.r.o., Jana Palacha 1297, 530 02 Pardubice.

Zpracovatel:

Kód dílu - Popis

Cena celkem [CZK]

Náklady stavby celkem	981 481,64
PSV - Práce a dodávky PSV	904 462,97
741 - Elektroinstalace - silnoproud	139 135,59
742 - Elektroinstalace - slaboproud	765 327,38
M - Práce a dodávky M	26 116,17
46-M - Zemní práce při extr.mont.pracích	26 116,17
HZS - Hodinové zúčtovací sazby	50 902,50

SOUPIS PRACÍ

Stavba:

MÚ Chrudim

Objekt:

SO.12 - 4.n.p._data

Místo:

Datum: 08.11.2021

Zadavatel:

MÚ Chrudim

Projektant:

Uchazeč:

JM - Elektro s.r.o., Jana Palacha 1297, 530 02 Pardubice.

Zpracovatel:

PČ	Ty p	Kód	Popis	MJ	Množství	J.cena [CZK]	Cena celkem [CZK]	Cenová soustava
----	---------	-----	-------	----	----------	--------------	-------------------	-----------------

Náklady soupisu celkem

981 481,64

D PSV

Práce a dodávky PSV

904 462,97

D 741

Elektroinstalace - silnoproud

139 135,59

1	K	741110043	Montáž trubek elektroinstalačních s nasunutím nebo našroubováním do krabic plastových ohebných, uložených pevně, vnější Ø přes 35 mm	m	55,000	42,25	2 323,48	CS ÚRS 2021 01
2	M	34571360	trubka elektroinstalační HDPE tuhá dvouplášťová korugovaná D 32/40mm	m	57,750	14,72	849,96	CS ÚRS 2021 01
VV				55*1,05*Přepočtené koeficientem množství	57,750			
3	K	741110062	Montáž trubek elektroinstalačních s nasunutím nebo našroubováním do krabic plastových ohebných, uložených pod omítku, vnější Ø přes 23 do 35 mm	m	196,000	32,56	6 380,78	CS ÚRS 2021 01
4	M	34571073	trubka elektroinstalační ohebná z PVC (EN) 2325	m	205,800	14,87	3 060,66	CS ÚRS 2021 01
VV				196*1,05*Přepočtené koeficientem množství	205,800			
5	K	741110424	Montáž hadic ochranných s nasunutím do krabic kovových, uložených pevně, Ø přes 75 do 100 mm	m	23,000	102,00	2 346,00	CS ÚRS 2021 01
6	M	34571358	trubka elektroinstalační ohebná dvouplášťová korugovaná (chránička) D 136/160mm, HDPE+LDPE	m	18,000	112,16	2 018,81	CS ÚRS 2021 01
7	M	34571353	trubka elektroinstalační ohebná dvouplášťová korugovaná (chránička) D 61/75mm, HDPE+LDPE	m	5,000	31,80	159,01	CS ÚRS 2021 01
8	K	741110511	Montáž listů a kanálků elektroinstalačních se spojkami, ohyby a rohy a s nasunutím do krabic vkládacích s víčkem, šířky do 60 mm	m	100,000	68,43	6 842,50	CS ÚRS 2021 01
9	M	1384266R	DRATENY ZLAB+SPOJKA 60X60 3M	m	100,000	90,49	9 048,60	R položka
P			Poznámka k položce: elektrolyticky zinkovaný					
10	K	741110514	Montáž listů a kanálků elektroinstalačních se spojkami, ohyby a rohy a s nasunutím do krabic vkládacích s víčkem, šířky do přes 180 do 250 mm	m	50,000	120,70	6 035,00	CS ÚRS 2021 01
11	M	1384274R	DRATENY ZLAB+SPOJKA 110X200 3M	m	50,000	225,48	11 273,90	R položka
P			Poznámka k položce: elektrolyticky zinkovaný					
12	K	741110514	Montáž listů a kanálků elektroinstalačních se spojkami, ohyby a rohy a s nasunutím do krabic vkládacích s víčkem, šířky do přes 180 do 250 mm	m	24,000	120,70	2 896,80	CS ÚRS 2021 01
13	M	1384276R	DRATENY ZLAB+SPOJKA DZI 110X400 BZNCR 3M	m	24,000	343,78	8 250,79	R položka
14	K	741110521	Montáž listů a kanálků elektroinstalačních se spojkami, ohyby a rohy a s nasunutím do krabic vkládacích bez víčka, šířky do 60 mm	m	12,000	212,50	2 550,00	CS ÚRS 2021 01
15	M	1141553R	PERFOROVANÝ KAB. ZLAB 3M 60X50X1.00 S, se vzdáleností podpěr 2,5m	m	12,000	256,23	3 074,81	R položka
P			Poznámka k položce: elektrolyticky zinkovaný					
16	K	741112061	Montáž krabic elektroinstalačních bez napojení na trubky a lišty, demontáže a montáže víčka a přístroje přístrojových zapuštěných plastových kruhových	kus	130,000	63,75	8 287,50	CS ÚRS 2021 01
17	M	34571450	krabice pod omítku PVC přístrojová kruhová D 70mm	kus	130,000	5,13	666,38	CS ÚRS 2021 01
18	M	34539059	rámeček jednonásobný	kus	7,000	18,95	132,67	CS ÚRS 2021 01

PČ	Typ	Kód	Popis	MJ	Množství	J.cena [CZK]	Cena celkem [CZK]	Cenová soustava
19	M	34539060	rámeček dvojnásobný, pro vodorovnou i svislou montáž	kus	58,000	34,08	1 976,52	CS ÚRS 2021 01
20	M	34539061	rámeček trojnásobný, pro vodorovnou i svislou montáž	kus	1,000	48,82	48,82	CS ÚRS 2021 01
51	K	74233000R	Montáž patch panelů	kus	18,000	1 460,00	26 280,00	
21	M	111111R	Patch panel 24 portů nestíněný, kat. 5e	kus	18,000	822,00	14 796,00	R položka
22	K	741910101	Montáž vyložníků bez kabelových lávek a osazení úchytných prvků typových, šířky do 400 mm nástěnných svařovaných se stojinou a 1 ramenem	kus	8,000	131,75	1 054,00	CS ÚRS 2021 01
23	M	114112R	KAB. ZLAB 3M perforovaný _uchytový materiál	kus	8,000	385,00	3 080,00	R položka
24	K	741910101	Montáž vyložníků bez kabelových lávek a osazení úchytných prvků typových, šířky do 400 mm nástěnných svařovaných se stojinou a 1 ramenem	kus	25,000	131,75	3 293,75	CS ÚRS 2021 01
25	M	1618612	PODPERA ZLABU DRATĚNÉHO 150 GC ZAR ZINEK	kus	25,000	137,50	3 437,50	R položka
26	K	741120301	Montáž vodičů izolovaných měděných bez ukončení uložených pevně plných a laněných s PVC pláštěm, bezhalogenových, ohniodolných (např. CY, CHAH-V) průřezu žíly 0,55 až 16 mm ²	m	52,000	37,91	1 971,32	CS ÚRS 2021 01
27	M	34141029	vodič propojovací flexibilní jádro Cu lanované izolace PVC 450/750V (H07V-K) 1x16mm ²	m	59,800	47,93	2 866,03	CS ÚRS 2021 01
	vv		52*1,15 Přepočtené koeficientem množství		59,800			
28	K	741910101	Montáž vyložníků bez kabelových lávek a osazení úchytných prvků typových, šířky do 400 mm nástěnných svařovaných se stojinou a 1 ramenem	kus	8,000	131,75	1 054,00	CS ÚRS 2021 01
29	M	114112R	KAB. ZLAB 3M perforovaný _uchytový materiál	kus	8,000	385,00	3 080,00	R položka
D	742		Elektroinstalace - slaboproud				765 327,38	
30	K	742121001	Montáž kabelů sdělovacích pro vnitřní rozvody počtu žil do 15	m	19 199,000	21,25	407 978,75	CS ÚRS 2021 01
	vv		9869+4080+2280+2970		19 199,000			
31	M	34121262	kabel datový jádro Cu plně plášť PVC (U/UTP) kat. 5e	m	46 466,400	6,40	297 477,89	CS ÚRS 2021 01
	vv		9869+11424+6229+11200		38 722,000			
	vv		38722*1,2 Přepočtené koeficientem množství		46 466,400			
32	K	742121002	Montáž kabelů sdělovacích pro vnitřní rozvody počtu žil přes 15	m	30,000	27,20	816,00	CS ÚRS 2021 01
	vv		30		30,000			
33	M	34121080	kabel sdělovací stíněný laminovanou Al fólií s příložným Cu drátem jádro Cu plně izolace PVC plášť PVC 100V (SYKFY) 50x2x0,5mm ²	m	36,000	91,75	3 303,04	CS ÚRS 2021 01
	vv		30*1,2 Přepočtené koeficientem množství		36,000			
34	K	742121002	Montáž kabelů sdělovacích pro vnitřní rozvody počtu žil přes 15	m	10,000	27,20	272,00	CS ÚRS 2021 01
	vv		10		10,000			
35	M	ADI.0051522.URS	Optický kabel, 24 vláken	m	12,000	38,50	462,00	R položka
	vv		10*1,2 Přepočtené koeficientem množství		12,000			
36	K	742330041	Montáž strukturované kabeláže zásuvek datových pod omítku, do nábytku, do parapetního žlabu nebo podlahové krabice jednozásuvky	kus	61,000	157,25	9 592,25	CS ÚRS 2021 01
37	M	1150204R	ZASUVKA RJ45 Cat. 5e UTP, komplet	kus	61,000	308,00	18 788,00	R položka
38	K	742330042	Montáž strukturované kabeláže zásuvek datových pod omítku, do nábytku, do parapetního žlabu nebo podlahové krabice dvouzásuvky	kus	69,000	157,25	10 850,25	CS ÚRS 2021 01
39	M	1232878	ZASUVKA 2xRJ45 Cat. 5e UTP, komplet	kus	69,000	228,80	15 787,20	R položka
D	M		Práce a dodávky M				26 116,17	
D	46-M		Zemní práce při extr.mont.pracích				26 116,17	
40	K	460941111	Vyplnění rýh vyplnění a omítnutí rýh ve stropěch hloubky do 3 cm a šířky do 3 cm	m	130,000	64,52	8 386,95	CS ÚRS 2021 01
41	K	468081311	Vybourání otvorů ve zdivu cihelném plochy do 0,0225 m ² a tloušťky do 15 cm	kus	13,000	56,36	732,62	CS ÚRS 2021 01
42	K	468081314	Vybourání otvorů ve zdivu cihelném plochy do 0,0225 m ² a tloušťky přes 45 do 60 cm	kus	17,000	249,05	4 233,85	CS ÚRS 2021 01

PČ	Typ	Kód	Popis	MJ	Množství	J.cena [CZK]	Cena celkem [CZK]	Cenová soustava
43	K	468091311	Vysekání kapes nebo výklenků ve zdivu pro osazení kotevních prvků nebo elektroinstalačního zařízení cihelném, velikosti 7x7x5 cm	kus	130,000	34,43	4 475,25	CS ÚRS 2021 01
44	K	468101411	Vysekání rýh pro montáž trubek a kabelů v cihelných zdech hloubky do 3 cm a šířky do 3 cm	m	130,000	63,75	8 287,50	CS ÚRS 2021 01

D HZS Hodinové zúčtovací sazby 50 902,50

45	K	HZS223R	Pojízdné lešení, výška pracovní plochy 2,4m	hod	30,000	60,50	1 815,00	R položka
46	K	HZS2232	Hodinové zúčtovací sazby profesí PSV provádění stavebních instalací elektrikář odborný	hod	30,000	297,50	8 925,00	CS ÚRS 2021 01

P *Poznámka k položce:
Demontáž stávající instalace*

47	K	HZS2232	Hodinové zúčtovací sazby profesí PSV provádění stavebních instalací elektrikář odborný	hod	50,000	297,50	14 875,00	CS ÚRS 2021 01
----	---	---------	--	-----	--------	--------	-----------	----------------

P *Poznámka k položce:
Oživení systému*

48	K	HZS2232	Hodinové zúčtovací sazby profesí PSV provádění stavebních instalací elektrikář odborný	hod	40,000	297,50	11 900,00	CS ÚRS 2021 01
----	---	---------	--	-----	--------	--------	-----------	----------------

P *Poznámka k položce:
Uchycení kabelů pod stropem v podlažích 1.pp, 1.np, 2.np, 3.np*

49	K	HZS2492	Hodinové zúčtovací sazby profesí PSV zednické výpomoci a pomocné práce PSV pomocný dělník PSV	hod	45,000	297,50	13 387,50	CS ÚRS 2021 01
----	---	---------	---	-----	--------	--------	-----------	----------------

P *Poznámka k položce:
příprava, provedení a začistění vstupů do prostoru pro stoupační vedení*

REKAPITULACE ČLENĚNÍ SOUPISU PRACÍ

Stavba:

MÚ Chrudim

Objekt:

SO.13 - 3.n.p._data

Místo:

Datum: 08.11.2021

Zadavatel: MÚ Chrudim

Projektant:

Uchazeč: JM - Elektro s.r.o., Jana Palacha 1297, 530 02 Pardubice.

Zpracovatel:

Kód dílu - Popis

Cena celkem [CZK]

Náklady stavby celkem	363 714,39
PSV - Práce a dodávky PSV	319 082,96
741 - Elektroinstalace - silnoproud	82 868,02
742 - Elektroinstalace - slaboproud	236 214,94
M - Práce a dodávky M	33 286,43
46-M - Zemní práce při extr.mont.pracích	33 286,43
HZS - Hodinové zúčtovací sazby	11 345,00

SOUPIS PRACÍ

Stavba:

MÚ Chrudim

Objekt:

SO.13 - 3.n.p._data

Místo:

Datum: 08.11.2021

Zadavatel:

MÚ Chrudim

Projektant:

Uchazeč:

JM - Elektro s.r.o., Jana Palacha 1297, 530 02 Pardubice.

Zpracovatel:

PČ	Ty p	Kód	Popis	MJ	Množství	J.cena [CZK]	Cena celkem [CZK]	Cenová soustava
----	---------	-----	-------	----	----------	--------------	-------------------	-----------------

Náklady soupisu celkem

363 714,39

□ PSV

Práce a dodávky PSV

319 082,96

□ 741

Elektroinstalace - silnoproud

82 868,02

1	K	741110062	Montáž trubek elektroinstalačních s nasunutím nebo našroubováním do krabic plastových ohebných, uložených pod omítku, vnější Ø přes 23 do 35 mm	m	220,000	32,56	7 162,10	CS ÚRS 2021 01
2	M	34571073	trubka elektroinstalační ohebná z PVC (EN) 2325	m	231,000	14,87	3 435,43	CS ÚRS 2021 01

VV

220*1,05 *Přepočtené koeficientem množství

231,000

3	K	741110511	Montáž lišt a kanálků elektroinstalačních se spojkami, ohyby a rohy a s nasunutím do krabic vkladacích s víčkem, šířky do 60 mm	m	95,000	68,43	6 500,38	CS ÚRS 2021 01
4	M	1384266R	DRATENY ZLAB+SPOJKA 60X60 3M	m	95,000	90,49	8 596,17	R položka

P

Poznámka k položce:

elektrolyticky zinkovaný

5	K	741110514	Montáž lišt a kanálků elektroinstalačních se spojkami, ohyby a rohy a s nasunutím do krabic vkladacích s víčkem, šířky do přes 180 do 250 mm	m	47,000	120,70	5 672,90	CS ÚRS 2021 01
6	M	1384274R	DRATENY ZLAB+SPOJKA 110X200 3M	m	47,000	225,48	10 597,47	
7	K	741110521	Montáž lišt a kanálků elektroinstalačních se spojkami, ohyby a rohy a s nasunutím do krabic vkladacích bez víčka, šířky do 60 mm	m	12,000	49,05	588,54	CS ÚRS 2021 01
8	M	1141553R	PERFOROVANÝ KAB. ZLAB 3M 60X50X1.00 S. se vzdáleností podpěr 2,5m	m	12,000	256,23	3 074,81	R položka
9	K	741110511	Montáž lišt a kanálků elektroinstalačních se spojkami, ohyby a rohy a s nasunutím do krabic vkladacích s víčkem, šířky do 60 mm	m	65,000	68,43	4 447,63	CS ÚRS 2021 01
10	M	34571012	lišta elektroinstalační vkladací 40x15mm	m	42,000	45,96	1 930,24	CS ÚRS 2021 01

VV

40*1,05 *Přepočtené koeficientem množství

42,000

11	M	34571002	lišta elektroinstalační hranatá PVC 60x40mm	m	26,250	87,32	2 292,10	CS ÚRS 2021 01
----	---	----------	---	---	--------	-------	----------	----------------

VV

25*1,05 *Přepočtené koeficientem množství

26,250

12	K	741112061	Montáž krabic elektroinstalačních bez napojení na trubky a lišty, demontáže a montáže víčka a přístroje přístrojových zapuštěných plastových kruhových	kus	140,000	63,75	8 925,00	CS ÚRS 2021 01
13	M	34571450	krabice pod omítku PVC přístrojová kruhová D 70mm	kus	140,000	5,13	717,64	CS ÚRS 2021 01
14	M	34539059	rámeček jednonásobný	kus	10,000	18,95	189,53	CS ÚRS 2021 01
15	M	34539060	rámeček dvojnásobný, pro vodorovnou i svislou montáž	kus	62,000	34,08	2 112,84	CS ÚRS 2021 01
16	M	34539061	rámeček trojnásobný, pro vodorovnou i svislou montáž	kus	2,000	48,82	97,64	CS ÚRS 2021 01
17	K	741910101	Montáž výložníků bez kabelových lávek a osazení úchytných prvků typových, šířky do 400 mm nástěnných svařovaných se stojinou a 1 ramenem	kus	8,000	131,75	1 054,00	CS ÚRS 2021 01
18	M	114112R	KAB. ZLAB 3M perforovaný uchyťový materiál	kus	8,000	385,00	3 080,00	R položka
19	K	741910101	Montáž výložníků bez kabelových lávek a osazení úchytných prvků typových, šířky do 400 mm nástěnných svařovaných se stojinou a 1 ramenem	kus	25,000	131,75	3 293,75	CS ÚRS 2021 01
20	M	1618612	PODPERA ZLABU DRÁTĚNEHO 150 GC ZAR ZINEK	kus	25,000	170,50	4 262,50	R položka

PČ	Typ	Kód	Popis	MJ	Množství	J.cena [CZK]	Cena celkem [CZK]	Cenová soustava
21	K	741120301	Montáž vodičů izolovaných měděných bez ukončení uložených pevně plyných a laněných s PVC pláštěm, bezhalogenových, ohniodolných (např. CY, CHAH-V) průřezu žíly 0,55 až 1,6 mm ² .	m	52,000	37,91	1 971,32	CS ÚRS 2021 01
22	M	34141029	vodič propojovací flexibilní jádro Cu lanované izolace PVC 450/750V (H07V-K) 1x16mm ²	m	59,800	47,93	2 866,03	CS ÚRS 2021 01

vv 52*1,15 Přepočtené koeficientem množství 59,800

D 742 Elektroinstalace - slaboproud 236 214,94

23	K	742121001	Montáž kabelů sdělovacích pro vnitřní rozvody počtu žil do 15	m	7 345,000	27,20	199 784,00	CS ÚRS 2021 01
24	K	742330041	Montáž strukturované kabeláže zásuvek datových pod omítku, do nábytku, do parapetního žlabu nebo podlahové krabice jednozásuvky	kus	62,000	157,25	9 749,50	CS ÚRS 2021 01
25	M	1150204R	ZASUVKA RJ45 Cat. 5e UTP, komplet	kus	62,000	102,97	6 384,20	R položka
26	K	742330042	Montáž strukturované kabeláže zásuvek datových pod omítku, do nábytku, do parapetního žlabu nebo podlahové krabice dvouzásuvky	kus	78,000	157,25	12 265,50	CS ÚRS 2021 01
27	M	1232878R	ZASUVKA 2xRJ45 Cat. 5e UTP, komplet	kus	78,000	102,97	8 031,74	R položka

D M Práce a dodávky M 33 286,43

D 46-M Zemní práce při extr.mont.pracích 33 286,43

28	K	460941111	Vyplnění rýh vyplnění a omítnutí rýh ve stropěch hloubky do 3 cm a šířky do 3 cm	m	148,000	64,52	9 548,22	CS ÚRS 2021 01
29	K	468081311	Vybourání otvorů ve zdivu cihelném plochy do 0,0225 m ² a tloušťky do 15 cm	kus	21,000	56,36	1 183,46	CS ÚRS 2021 01
30	K	468081314	Vybourání otvorů ve zdivu cihelném plochy do 0,0225 m ² a tloušťky přes 45 do 60 cm	kus	21,000	249,05	5 230,05	CS ÚRS 2021 01
31	K	468091311	Vysekání kapes nebo výklenků ve zdivu pro osazení kotevních prvků nebo elektroinstalačního zařízení cihelném, velikosti 7x7x5 cm	kus	140,000	56,36	7 889,70	CS ÚRS 2021 01
32	K	468101411	Vysekání rýh pro montáž trubek a kabelů v cihelných zdech hloubky do 3 cm a šířky do 3 cm	m	148,000	63,75	9 435,00	CS ÚRS 2021 01

D HZS Hodinové zúčtovací sazby 11 345,00

33	K	HZS223R	Pojízdné lešení, výška pracovní plochy 2,4m	hod	40,000	60,50	2 420,00	R položka
34	K	HZS2232	Hodinové zúčtovací sazby profesí PSV provádění stavebních instalací elektrikář odborný	hod	30,000	297,50	8 925,00	CS ÚRS 2021 01

P Poznámka k položce:
Demontáž stávající instalace

REKAPITULACE ČLENĚNÍ SOUPISU PRACÍ

Stavba:

MÚ Chrudim

Objekt:

SO.16 - pohledy

Místo:

Datum: 08.11.2021

Zadavatel: MÚ Chrudim

Projektant:

Uchazeč: JM - Elektro s.r.o., Jana Palacha 1297, 530 02 Pardubice.

Zpracovatel:

Kód dílu - Popis

Cena celkem [CZK]

Náklady stavby celkem

1 140 451,29

HSV - Práce a dodávky HSV

1 140 451,29

9 - Ostatní konstrukce a práce, bourání

1 140 451,29

SOUPIS PRACÍ

Stavba:

MÚ Chrudim

Objekt:

SO.16 - podhledy

Místo:

Datum: 08.11.2021

Zadavatel: MÚ Chrudim

Projektant:

Uchazeč: JM - Elektro s.r.o., Jana Palacha 1297, 530 02 Pardubice.

Zpracovatel:

PČ	Ty p	Kód	Popis	MJ	Množství	J.cena [CZK]	Cena celkem [CZK]	Cenová soustava
----	------	-----	-------	----	----------	--------------	-------------------	-----------------

Náklady soupisu celkem

1 140 451,29

D HSV Práce a dodávky HSV

1 140 451,29

D 9 Ostatní konstrukce a práce, bourání

1 140 451,29

1	K	1111111R	podhled chodby - protipožární	m2	224,400	759,00	170 319,60	
---	---	----------	-------------------------------	----	---------	--------	------------	--

P *Poznámka k položce:*

1-4.n.p.

VV 3.n.p.

VV 112,2

112,200

VV 4.n.p.

VV 112,2

112,200

VV Součet

224,400

2	K	1111112R	podhled chodby - protipožární	kus	8,000	3 905,00	31 240,00	
---	---	----------	-------------------------------	-----	-------	----------	-----------	--

P *Poznámka k položce:*

Revizní otvor

VV 3.n.p.

VV 4

4,000

VV 4.n.p.

VV 4

4,000

VV Součet

8,000

3	K	1111115R	3.n.p. pohled kanceláře - klasik	m2	468,300	654,50	306 502,35	
---	---	----------	----------------------------------	----	---------	--------	------------	--

VV 301, 303

VV 28,7+21,9

50,600

VV 305, -

VV 43,7

43,700

VV 307, 309

VV 17,8+19,4

37,200

VV 311, -

VV 19

19,000

VV 315, 317

VV 16,8+21,6

38,400

VV 300a, 300

VV 31,4+18

49,400

VV 302, 304

VV 16,5+15,5

32,000

VV 306, 308a

VV 17+16

33,000

VV 308, 310

VV 16,2+17

33,200

VV 312, 314

VV 32,8+33,6

66,400

VV 316, 318

VV 15,2+18,2

33,400

VV 320+320a

VV 16+16

32,000

VV Součet

468,300

4	K	1111116R	4.n.p. pohled kanceláře zateplený, vč. parotěsné folie, vata 15cm	m2	459,700	770,00	353 969,00	
---	---	----------	---	----	---------	--------	------------	--

VV 401, 401a

VV 18,6+8,9+21,5

49,000

VV 403, 404a

VV 14+28,1

42,100

VV 405, 407

VV 19+19,2

38,200

VV 409, -

VV 18,2

18,200

VV 413, 415

VV 16,8+21,1

37,900

VV 400a, 400

PC	Typ	Kód	Popis	MJ	Množství	J.cena [CZK]	Cena celkem [CZK]	Cenová soustava
	VV		30,3+17,3		47,600			
	VV		402, 404					
	VV		16,4+16,2		32,600			
	VV		406, 408					
	VV		16+16		32,000			
	VV		410, 412, 414					
	VV		16+16+16		48,000			
	VV		416a, 416					
	VV		16+33,6		49,600			
	VV		418, 420					
	VV		15+17,5		32,500			
	VV		420a, 422					
	VV		16+16		32,000			
	VV		Součet		459,700			
5	K	1111117R	místnost - výmalba, stavební začistění	kus	46,000	3 749,79	172 490,34	
6	K	1111118R	vystěhování a zpětné nastěhování nábytku jednotlivých kanceláří	kus	46,000	1 705,00	78 430,00	
7	K	1111119R	rozěbrání a opětovné složení dřevěného obkladu	kus	1,000	27 500,00	27 500,00	