

Firma:

Nabídkový rozpočet Změnový list č.3

Stavba: 2098-19-3 - Oprava mostu ev. č. M34, ul. Malecká, Chr

Varianta: ZŘ -

Celková cena bez DPH: 2 274,00

Celková cena s DPH: 2 751,54

Objekt	Popis	Cena bez DPH	DPH	Cena s DPH
SO 134	ÚPRAVA STEZKY PRO PĚŠÍ A CYKLISTY	2 274,00	477,54	2 751,54

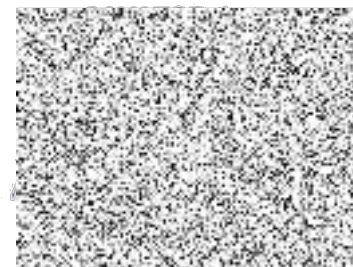

Firma:

#VALUE!

Nabídkový rozpočet Změnový list č.3 - vícepráce

Stavba: 2098-19-3 - Oprava mostu ev. č. M34, ul. Malecká, Chr

Varianta: ZŘ -

Celková cena bez DPH: 2 274,00

Celková cena s DPH: 2 751,54

Objekt	Popis	Cena bez DPH	DPH	Cena s DPH
SO 134	ÚPRAVA STEZKY PRO PĚŠÍ A CYKLISTY	2 274,00	477,54	2 751,54



Firma: Firma

Příloha k formuláři pro ocenění nabídky

Stavba: 2098-19-3 Oprava mostu ev. č. M34, ul. Malecká, Chrudim (DUSP+PDPS)

SO 134 2 274,00

Rozpočet: SO 134 ÚPRAVA STEZKY PRO PĚŠÍ A CYKLISTY

1	2	3	4	5	6	7	8	9	
								Jednotková	cena celkem
		1	Zemní práce						102,00
12	12373		ODKOP PRO SPOD STAVBU SILNIC A ŽELEZNIC TR. I	M3	42,575	43,175	0,600	170,00	102,00
		5	Komunikace						1 780,00
23	56330		VOZOVKOVÉ VRSTVY ZE ŠTĚRKODRTI	M3	35,253	35,653	0,400	1 300,00	520,00
28	582611		KRYTY Z BETON DLAŽDIC SE ZÁMKEM ŠEDÝCH TL 60MM DO LOŽE Z KAM	M2	173,260	175,260	2,000	630,00	1 260,00
		9	Ostatní konstrukce a práce						392,00
34	917212		ZÁHONOVÉ OBRUBY Z BETONOVÝCH OBRUBNIKŮ ŠÍŘ 80MM	M	100,150	100,950	0,800	490,00	392,00



Firma:

Nabídkový rozpočet Změnový list č.3

Stavba: 2098-19-3 - Oprava mostu ev. č. M34, ul. Malecká, Chrudim

Varianta: ZŘ -

Celková cena bez DPH: 78 263,00

Celková cena s DPH: 94 698,23

Objekt	Popis	Cena bez DPH	DPH	Cena s DPH
SO 182	Dočasné dopravní opatření	78 263,00	16 435,23	94 698,23





Firma:

Nabídkový rozpočet Změnový list č.3 - ménepřáce

Stavba: 2098-19-3 - Oprava mostu ev. č. M34, ul. Malecká, Chrudim

Varianta: ZŘ -

Celková cena bez DPH: -5 220,00

Celková cena s DPH: -6 316,20

Objekt	Popis	Cena bez DPH	DPH	Cena s DPH
SO 182	Dočasné dopravní opatření	-5 220,00	-1 096,20	-6 316,20



Firma: Firma

Příloha k formuláři pro ocenění nabídky

Stavba: 2098-19-3 Oprava mostu ev. č. M34, ul. Malecká, Chrudim

SO 182

-5 220,00

Rožpočet: SO 182 Dočasné dopravní opatření

Poř. číslo	Kód položky	Varianta	Název položky	MJ	Množství PDPS	Množství RDS	Rozdíl RDS-PDPS	Cena	
								Jednotková	Celkem
1	2	3	4	5	6			9	
9 Ostatní konstrukce a práce									
18	916722		UPEVŇOVACÍ KONSTR - PODKLADNÍ DESKA OD 28KG - MONTÁŽ S PŘESUNEM	KUS	8,000	0,000	-8,000	25,00	-200,00
19	916723		UPEVŇOVACÍ KONSTR - PODKLADNÍ DESKA OD 28KG - DEMONTÁŽ	KUS	8,000	0,000	-8,000	25,00	-200,00
20	916729		UPEVŇOVACÍ KONSTR - PODKL DESKA OD 28KG - NÁJEMNÉ	KSDEN	1 440,000	0,000	-1 440,000	3,00	-4 320,00
21	916732		UPEVŇOVACÍ KONSTR - OČEL STOJAN - MONTÁŽ S PŘESUNEM	KUS	41,000	31,000	-10,000	25,00	-250,00
22	916733		UPEVŇOVACÍ KONSTR - OČEL STOJAN - DEMONTÁŽ	KUS	41,000	31,000	-10,000	25,00	-250,00



Firma:

Nabídkový rozpočet Změnový list č.3 - vícepráce

Stavba: 2098-19-3 - Oprava mostu ev. č. M34, ul. Malecká, Chrudim

Varianta: ZŘ -

Celková cena bez DPH: 83 483,00

Celková cena s DPH: 101 014,43

Objekt	Popis	Cena bez DPH	DPH	Cena s DPH
SO 182	Dočasné dopravní opatření	83 483,00	17 531,43	101 014,43



Firma: Firma

Příloha k formuláři pro ocenění nabídky

Stavba: 2098-19-3 Oprava mostu ev. č. M34, ul. Malecká, Chrudim

SO 182

83 483,00

Rožpočet: SO 182 Dočasné dopravní opatření

Poř. číslo	Kód položky	Varianta	Název položky	MJ	Množství PDPS	Množství RDS	Rozdíl RDS-PDPS	Cena	
								Jednotková	Celkem
1	2	3	4	5	6			9	
9 Ostatní konstrukce a práce									
3	914122		DOPRAVNÍ ZNAČKY ZÁKLADNÍ VELIKOSTI OCELOVÉ FÓLIE TR 1 - MONTÁŽ S PŘEMÍSTĚNÍM	KUS	43,000	45,000	2,000	50,00	100,00
4	914123		DOPRAVNÍ ZNAČKY ZÁKLADNÍ VELIKOSTI OCELOVÉ FÓLIE TR 1 - DEMONTÁŽ	KUS	43,000	45,000	2,000	50,00	100,00
5	914129		DOPRAV ZNAČKY ZÁKLAD VEL OCEL FOLIE TR 1 - NÁJEMNÉ	KSDEN	7 740,000	12 870,000	5 130,000	4,00	20 520,00
6	914412		DOPRAVNÍ ZNAČKY 100X150CM OCELOVÉ - MONTÁŽ S PŘEMÍSTĚNÍM	KUS	4,000	9,000	5,000	150,00	750,00
7	914413		DOPRAVNÍ ZNAČKY 100X150CM OCELOVÉ - DEMONTÁŽ	KUS	4,000	9,000	5,000	150,00	750,00
8	914419		DOPRAV ZNAČKY 100X150CM OCEL - NÁJEMNÉ	KSDEN	720,000	2 574,000	1 854,000	12,50	23 175,00
11	916129		DOPRAV SVĚTLO VÝSTRAŽ SOUPRAVA 3KS - NÁJEMNÉ	KSDEN	360,000	572,000	212,000	37,50	7 950,00
12	916312		DOPRAVNÍ ZABRANY Z2 S FÓLII TR 1 - MONTÁŽ S PŘESUNEM	KUS	2,000	4,000	2,000	50,00	100,00
13	916313		DOPRAVNÍ ZABRANY Z2 S FÓLII TR 1 - DEMONTÁŽ	KUS	2,000	4,000	2,000	50,00	100,00
14	916319		DOPRAVNÍ ZABRANY Z2 - NÁJEMNÉ	KSDEN	360,000	1 144,000	784,000	4,00	3 136,00
15	916712		UPEVŇOVACÍ KONSTR - PODKLADNÍ DESKA POD 28KG - MONTÁŽ S PŘESUNEM	KUS	36,000	48,000	12,000	25,00	300,00
16	916713		UPEVŇOVACÍ KONSTR - PODKLADNÍ DESKA POD 28KG - DEMONTÁŽ	KUS	36,000	48,000	12,000	25,00	300,00
17	916719		UPEVŇOVACÍ KONSTR - PODKLAD DESKA POD 28KG - NÁJEMNÉ	KSDEN	6 480,000	13 728,000	7 248,000	3,00	21 744,00
23	916739		UPEVŇOVACÍ KONSTR - OCEL STOJAN - NÁJEMNÉ	KSDEN	7 380,000	8 866,000	1 486,000	3,00	4 458,00



Firma:

Nabídkový rozpočet Změnový list č.3 - narovnání cen z D1 a D2

Stavba: 2098-19-3 - Oprava mostu ev. č. M34, ul. Malecká, Chrudim

Varianta: ZŘ -

Celková cena bez DPH: 18 618,23

Celková cena s DPH: 22 528,06

Objekt	Popis	Cena bez DPH	DPH	Cena s DPH
SO 201	MOST EV. Č. M34	18 618,23	3 909,83	22 528,06

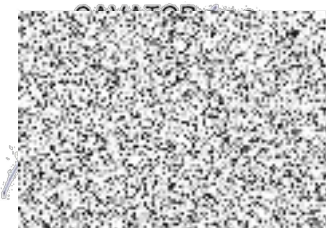



Firma:

Nabídkový rozpočet Změnový list č.3 - méněpráce

Stavba: 2098-19-3 - Oprava mostu ev. č. M34, ul. Malecká, Chrudim

Varianta: ZŘ -

Celková cena bez DPH: -158 129,40

Celková cena s DPH: -191 336,57

Objekt	Popis	Cena bez DPH	DPH	Cena s DPH
SO 201	MOST EV. Č. M34	-158 129,40	-33 207,17	-191 336,57



Firma: Firma

Příloha k formuláři pro ocenění nabídky

Stavba: 2098-19-3 Oprava mostu ev. č. M34, ul. Malecká, Chrudim (DUSP+PDPS)
 Rozpočet: SO 201 MOST EV. Č. M34

SO 201 -158 129,40

Poř. číslo	Kód položky	Varianta	Název položky	MJ	Množství PDPS	Množství RDS	Dle ZL2 a tedy rozdíl k narovnání	ROZDÍL RDS-PDPS	Cena	
									Jednotková	Záporné položky
1	2	3	4	5	6	7		8	9	
2			Základy							-2 298,00
46	22694	1	ZÁPOROVÉ PAŽENÍ Z KOVU DOČASNÉ	T	2,865	2,898	-0,033	0,033	15 000,00	-498,00
51	26145		VRTY PRO KOTVENÍ, INJEKTÁŽ A MIKROPILOTY NA POVRCHU TR. IV D DO 300MM	M	85,000	86,000	-1,000	1,000	1 800,00	-1 800,00
4			Vodorovné konstrukce							-147 747,00
67	421325		MOSTNÍ NOSNÉ DESKOVÉ KONSTRUKCE ZE ŽELEZOBETONU C30/37	M3	49,800	54,851	-5,051	5,051	12 500,00	-63 135,00
68	421365		VÝZTUŽ MOSTNÍ DESKOVÉ KONSTRUKCE Z OCELI 10505, B500B	T	8,715	11,279	-2,564	2,564	33 000,00	-84 612,00
7			Přidružená stavební výroba							-8 084,40
98	78381		NÁTĚRY BETON KONSTR TYP S1 (OS-A)	M2	4,640	58,536	-53,896	53,896	150,00	-8 084,40



Firma:

Nabídkový rozpočet Změnový list č.3 - vícepráce

Stavba: 2098-19-3 - Oprava mostu ev. č. M34, ul. Malecká, Chrudim

Varianta: ZŘ -

Celková cena bez DPH: 176 747,63

Celková cena s DPH: 213 864,63

Objekt	Popis	Cena bez DPH	DPH	Cena s DPH
SO 201	MOST EV. Č. M34	176 747,63	37 117,00	213 864,63



Firma: Firma

Příloha k formuláři pro ocenění nabídky

Stavba: 2098-19-3 Oprava mostu ev. č. M34, ul. Malecká, Chrudim (DUSP+PDPS)
 Rozpočet: SO 201 MOST EV. Č. M34

SO 201

176 747,63

Poř. číslo	Kód položky	Varianta	Název položky	MJ	Množství PDPS	Množství RDS	Dle ZL2 a tedy rozdíl k narovnání	ROZDÍL RDS-PDPS	Cena	
									Jednotková	Kladné položky
1	2	3	4	5	6	7		8	9	
2			Základy							43 993,10
45	224365		VÝZTUŽ PILOT Z OCELI 10505, B500B	T	5,868	2,553	0,762	-3,315	27 550,00	20 993,10
50	26133		VRTY PRO KOTVENÍ, INJEKTAŽ A MIKROPILOTY NA POVRCHU TR. III D DO 150MM	M	40,000	30,000	10,000	-10,000	2 300,00	23 000,00
3			Svislé konstrukce							112 599,93
58	31717		KOVOVÉ KONSTRUKCE PRO KOTVENÍ ŘÍMSY	KG	192,000	166,332	25,668	-25,668	180,00	4 620,24
60	317365		VÝZTUŽ ŘÍMS Z OCELI 10505, B500B	T	2,307	1,961	0,346	-0,346	33 000,00	11 418,00
62	327325		ZDI OPĚRNÉ, ZÁRUBNÍ, NÁBŘEŽNÍ ZE ŽELEZOVÉHO BETONU DO C30/37	M3	7,573	7,193	0,380	-0,380	12 500,00	4 745,75
63	327365		VÝZTUŽ ZDI OPĚRNÝCH, ZÁRUBNÍCH, NÁBŘEŽNÍCH Z OCELI 10505, B500B	T	0,946	0,902	0,044	-0,044	33 000,00	1 452,00
64	333325		MOSTNÍ OPĚRY A KŘÍDLA ZE ŽELEZOVÉHO BETONU DO C30/37	M3	69,490	69,042	0,448	-0,448	11 800,00	5 289,94
65	333365		VÝZTUŽ MOSTNÍCH OPĚR A KŘÍDEL Z OCELI 10505, B500B	T	11,466	8,888	2,578	-2,578	33 000,00	85 074,00
7			Přidružená stavební výroba							20 154,60
100	78383		NÁTĚRY BETON KONSTR TYP S4 (OS-C)	M2	53,533	8,745	44,788	-44,788	450,00	20 154,60

Firma:

Nabídkový rozpočet Změnový list č.3

Stavba: 2098-19-3 - Oprava mostu ev. č. M34, ul. Malecká, Chr

Varianta: ZŘ -

Celková cena bez DPH: -241 480,16

Celková cena s DPH: -292 190,99

Objekt	Popis	Cena bez DPH	DPH	Cena s DPH
SO 201	MOST EV. Č. M34	-241 480,16	-50 710,83	-292 190,99

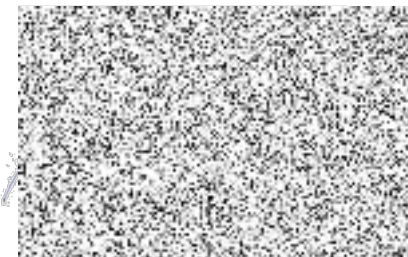

Firma:

#VALUE!

Nabídkový rozpočet Změnový list č.3 - méněpráce

Stavba: 2098-19-3 - Oprava mostu ev. č. M34, ul. Malecká, Chr

Varianta: ZŘ -

Celková cena bez DPH: -277 253,84

Celková cena s DPH: -335 477,15

Objekt	Popis	Cena bez DPH	DPH	Cena s DPH
SO 201	MOST EV. Č. M34	-277 253,84	-58 223,31	-335 477,15



Firma: Firma

Příloha k formuláři pro ocenění nabídkyStavba: 2098-19-3 Oprava mostu ev. č. M34, ul. Malecká, Chrudim (DUSP+PDPS)
Rozpočet: SO 201 MOST EV. Č. M34

SO 201 -277 253,84

Poř. číslo	Kód položky	Varianta	Název položky	MJ	Množství PDPS	Množství RDS	ROZDÍL RDS-PDPS	Cena	
								Jednotková	Celkem
1	2	3	4	5	6	7	8	9	
0			Všeobecné konstrukce a práce						-26 885,00
3	014132		POPLATKY ZA SKLÁDKU TYP S-NO (NEBEZPEČNÝ ODPAD)	T	24,220	17,145	-7,075	3 800,00	-26 885,00
1			Zemní práce						-35 355,67
15	11332		ODSTRANĚNÍ PODKLADŮ ZPEVNĚNÝCH PLOCH Z KAMENIVA NESTMELENÉHO	M3	114,608	79,258	-35,351	580,00	-20 503,29
16	11333		ODSTRANĚNÍ PODKLADU ZPEVNĚNÝCH PLOCH S ASFALT POJIVEM	M3	24,215	17,145	-7,070	580,00	-4 100,60
30	13273		HLOUBENÍ RÝH ŠÍŘ DO 2M PAŽ I NEPAŽ TŘ. I	M3	79,206	73,940	-5,266	380,00	-2 000,99
36	17581		OBSYP POTRUBÍ A OBJEKTŮ Z NAKUPOVANÝCH MATERIÁLŮ	M3	68,682	61,509	-7,173	1 220,00	-8 750,79
2			Základy						-3 510,00
55	28997C		OPLÁŠTĚNÍ (ZPEVNĚNÍ) Z GEOTEXILIE DO 300G/M2	M2	298,790	253,790	-45,000	78,00	-3 510,00
5			Komunikace						-205 023,17
79	56314		VOZOVKOVÉ VRSTVY Z MECHANICKY ZPEVNĚNÉHO KAMENIVA TL. DO 200MM	M2	537,372	395,972	-141,400	300,00	-42 420,00
80	56330	1	VOZOVKOVÉ VRSTVY ZE ŠTĚRKODRTI	M3	136,425	65,922	-70,503	1 300,00	-91 653,90
83	572133		INFILTRAČNÍ POSTŘÍK Z EMULZE DO 1,5KG/M2	M2	479,600	338,200	-141,400	43,80	-6 193,32
84	572214		SPOJOVACÍ POSTŘÍK Z MODIFIK EMULZE DO 0,5KG/M2	M2	2 004,530	1 467,420	-537,110	25,00	-13 427,75
88	574E46		ASFALTOVÝ BETON PRO PODKLADNÍ VRSTVY ACP 16+, 16S TL. 50MM	M2	465,320	323,920	-141,400	363,00	-51 328,20
8			Potrubí						-6 480,00
104	87533	1	POTRUBÍ DREN Z TRUB PLAST DN DO 150MM	M	86,300	68,300	-18,000	360,00	-6 480,00

Firma:

#VALUE!

Nabídkový rozpočet Změnový list č.3 - vícepráce

Stavba: 2098-19-3 - Oprava mostu ev. č. M34, ul. Malecká, Chrudim

Varianta: ZŘ -

Celková cena bez DPH: 35 773,68

Celková cena s DPH: 43 286,15

Objekt	Popis	Cena bez DPH	DPH	Cena s DPH
SO 201	MOST EV. Č. M34	35 773,68	7 512,47	43 286,15



Firma: Firma

Příloha k formuláři pro ocenění nabídky

Stavba: 2098-19-3 Oprava mostu ev. č. M34, ul. Malecká, Chrudim (DUSP+PDPS)

SO 201 35 773,68

Rožpočet: SO 201 MOST EV. Č. M34

Poř. číslo	Kód položky	Varianta	Název položky	MJ	Množství PDPS	Množství RDS	ROZDÍL RDS-PDPS	Cena	
								Jednotková	celkem
1	2	3	4	5	6	7	8	9	
0			Všeobecné konstrukce a práce						7 021,68
1	014101		POPLATKY ZA SKLÁDKU	M3	502,274	522,926	20,652	340,00	7 021,68
8			Potrubí						28 752,00
103	87445		POTRUBÍ Z TRUB PLASTOVÝCH ODPADNÍCH DN DO 300MM	M	1,200	6,200	5,000	680,00	3 400,00
103	87446		POTRUBÍ Z TRUB PLASTOVÝCH ODPADNÍCH DN DO 400MM	M	0,000	1,000	1,000	4 200,00	4 200,00
107	89712		VPUSŤ KANALIZAČNÍ ULIČNÍ KOMPLETNÍ Z BETONOVÝCH DÍLCŮ	KUS	2,000	3,000	1,000	1 650,00	1 650,00
125b	936501		DROBNÉ DOPLŇKOVÉ KONSTRUKCE KOVOVÉ NEREZ	KG	0,000	34,000	34,000	275,00	9 350,00
			Dle RDS: komplet líčový krycí plech prostupu pro potrubí včetně osazení, vrtů, chemických kotev, spojovacího a drobného materiálu-34kg						
125c	936501		DROBNÉ DOPLŇKOVÉ KONSTRUKCE KOVOVÉ NEREZ	KG	0,000	43,200	43,200	235,00	10 152,00
			Dle RDS: komplet rubový krycí plech prostupu pro potrubí včetně nátěru, osazení, vrtů, chemických kotev, spojovacího a drobného materiálu-43.2kg						

Firma:

Nabídkový rozpočet Změnový list č.3

Stavba: 2098-19-3 - Oprava mostu ev. č. M34, ul. Malecká, Chr

Varianta: ZŘ -

Celková cena bez DPH: -172 324,93

Celková cena s DPH: -208 513,16

Objekt	Popis	Cena bez DPH	DPH	Cena s DPH
SO 134	ÚPRAVA STEZKY PRO PĚŠÍ A CYKLISTY	2 274,00	477,54	2 751,54
SO 182	Dočasné dopravní opatření	78 263,00	16 435,23	94 698,23
SO 201	MOST EV. Č. M34 - oprava zdvojených položek	18 618,23	3 909,83	22 528,06
SO 201	MOST EV. Č. M34	-241 480,16	-50 710,83	-292 190,99
SO 431	Veřejné osvětlení	-30 000,00	-6 300,00	-36 300,00



Firma:

Nabídkový rozpočet Změnový list č.3

Stavba: 2098-19-3 - Oprava mostu ev. č. M34, ul. Malecká, Chr

Varianta: ZŘ -

Celková cena bez DPH: -30 000,00

Celková cena s DPH: -36 300,00

Objekt	Popis	Cena bez DPH	DPH	Cena s DPH
SO 431	Veřejné osvětlení	-30 000,00	-6 300,00	-36 300,00



Firma:

#VALUE!

Nabídkový rozpočet Změnový list č.3 - ménepřáce

Stavba: 2098-19-3 - Oprava mostu ev. č. M34, ul. Malecká, Chr

Varianta: ZŘ -

Celková cena bez DPH: -30 000,00

Celková cena s DPH: -36 300,00

Objekt	Popis	Cena bez DPH	DPH	Cena s DPH
SO 431	Veřejné osvětlení	-30 000,00	-6 300,00	-36 300,00



Firma: Firma

Příloha k formuláři pro ocenění nabídky

Stavba: 2098-19-3 Oprava mostu ev. č. M34, ul. Malecká, Chrudim (DUSP+PDPS)

SO 431 -30 000,00

Rozpočet: SO 431 Veřejné osvětlení

Poř. číslo	Kód položky	Varianta	Název položky	MJ	Množství PDPS	Množství RDS	Rozdíl RDS-PDPS	Cena	
								Jednotková	Celkem
1	2	3	4	5	6		9	10	
	743		Sílnoproud - Sílnoproudá zařízení						-30 000,00
55	743553		SVÍTIDLO VENKOVNÍ VŠEOBECNÉ LED, MIN. IP 44, PŘES 25 DO 45 W	KUS	5,000	0,000	-5,000	6 000,00	-30 000,00